

ANDAMENTO EPIDEMIA MAGGIO 2021

Sistema Socio Sanitario



Regione
Lombardia

ATS Insubria



DATI DAL 30 APRILE AL 13 MAGGIO

Report da venerdì 07.05.2021 a giovedì 13.05.2021

Provincia	Tamponi eseguiti (esclusi quelli senza esito)	Tamponi positivi	% positività dei tamponi	Nuovi positivi	Incidenza NUOVI POSITIVI su popolazione * 100.000 abitanti
COMO (solo territorio ATS Insubria)	15.406	1.210	7,9%	598	101,91
VARESE	19.525	1.547	7,9%	779	87,28
ATS INSUBRIA	34.931	2.757	7,9%	1.377	93,08
<i>% ATS INSUBRIA vs LOMBARDIA</i>	<i>11,9%</i>	<i>12,2%</i>		<i>15,9%</i>	
LOMBARDIA	293.075	22.642	7,7%	8.634	85,45

Report da venerdì 30.04.2021 a giovedì 06.05.2021

Provincia	Tamponi eseguiti (esclusi quelli senza esito)	Tamponi positivi	% positività dei tamponi	Nuovi positivi	Incidenza NUOVI POSITIVI su popolazione * 100.000 abitanti
COMO (solo territorio ATS Insubria)	16.278	1.717	10,5%	942	160,53
VARESE	23.407	2.472	10,6%	1.348	151,03
ATS INSUBRIA	39.685	4.189	10,6%	2.290	154,80
<i>% ATS INSUBRIA vs LOMBARDIA</i>	<i>13,1%</i>	<i>15,1%</i>		<i>20,2%</i>	
LOMBARDIA	302.337	27.731	9,2%	11.339	112,22

DATI DAL 14 MAGGIO AL 27 MAGGIO

Report da venerdì 21.05.2021 a giovedì 27.05.2021

Provincia	Tamponi eseguiti (esclusi quelli senza esito)	Tamponi positivi	% positività dei tamponi	Nuovi positivi	Incidenza NUOVI POSITIVI su popolazione * 100.000 abitanti
COMO (solo territorio ATS Insubria)	13.005	695	5,3%	284	48,40
VARESE	18.714	1.237	6,6%	584	65,43
ATS INSUBRIA	31.719	1.932	6,1%	868	58,67
<i>% ATS INSUBRIA vs LOMBARDIA</i>	<i>12,3%</i>	<i>13,9%</i>		<i>19,1%</i>	
LOMBARDIA	257.763	13.920	5,4%	4.545	44,98

Report da venerdì 14.05.2021 a giovedì 20.05.2021

Provincia	Tamponi eseguiti (esclusi quelli senza esito)	Tamponi positivi	% positività dei tamponi	Nuovi positivi	Incidenza NUOVI POSITIVI su popolazione * 100.000 abitanti
COMO (solo territorio ATS Insubria)	14.866	1.117	7,5%	567	96,62
VARESE	19.665	1.652	8,4%	841	94,23
ATS INSUBRIA	34.531	2.769	8,0%	1.408	95,18
<i>% ATS INSUBRIA vs LOMBARDIA</i>	<i>12,7%</i>	<i>15,2%</i>		<i>22,3%</i>	
LOMBARDIA	272.051	18.201	6,7%	6.322	62,57

NUOVI POSITIVI DALL'INIZIO EPIDEMIA

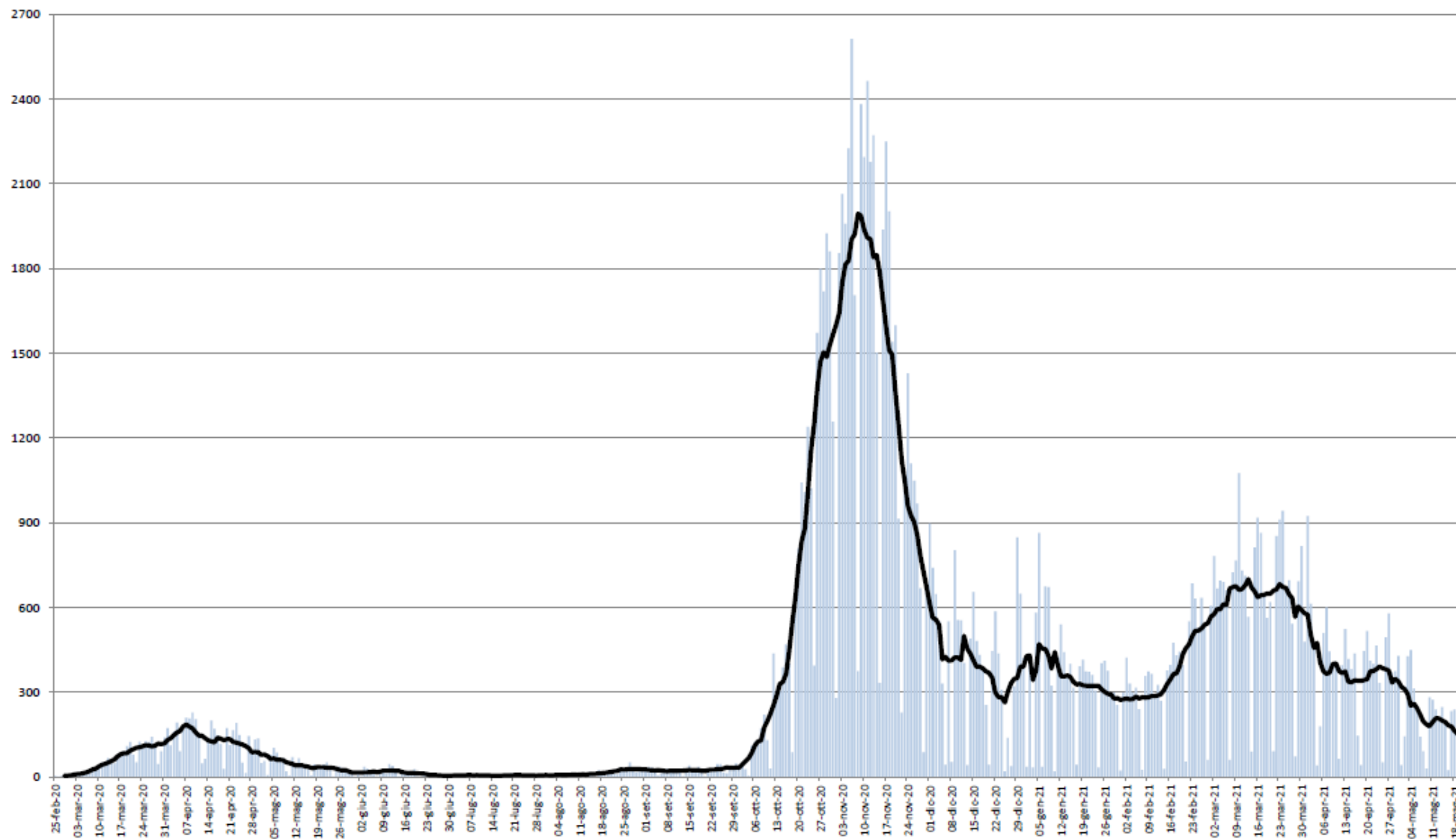

■ Nuovi casi - quotidiani
— Nuovi casi - Media mobile 7 gg

ETA' MEDIA NUOVI POSITIVI DALL'INIZIO EPIDEMIA

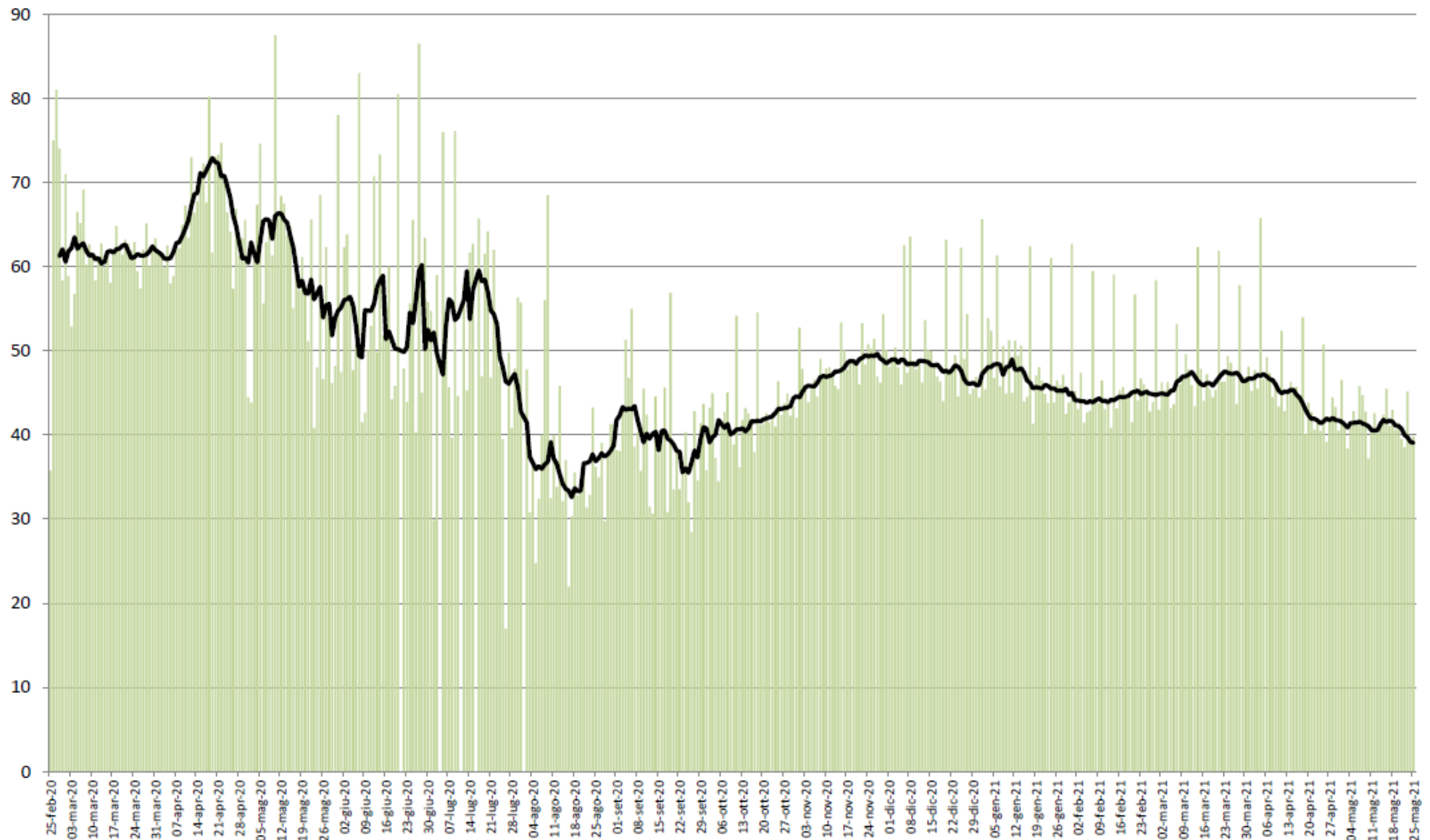

■ Età media quotidiana
— Età media - Media mobile 7 gg

RDt (7giorni) NUOVI POSITIVI

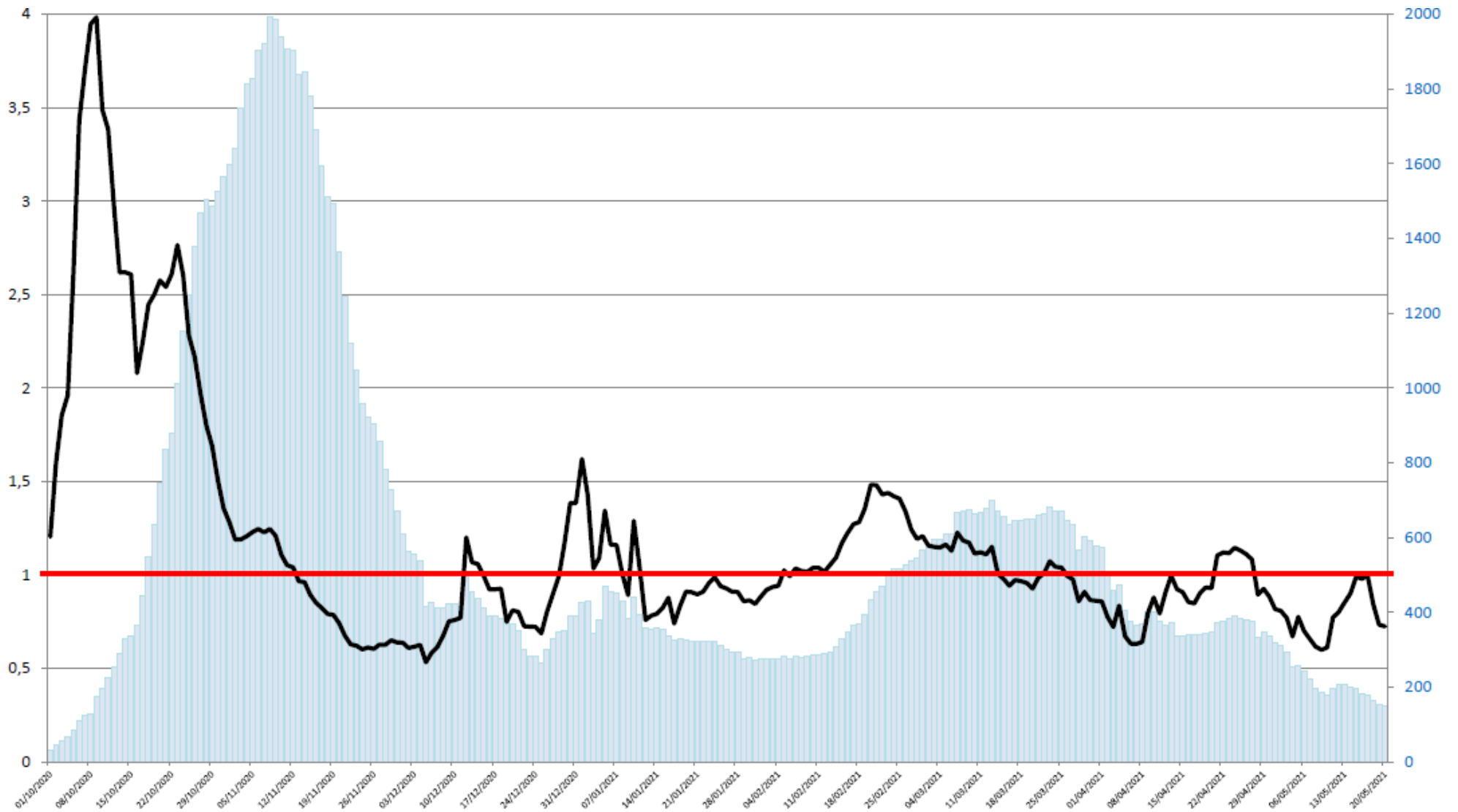

ANDAMENTO INCIDENZA PER 100.000 ab AMBITO SETTE LAGHI

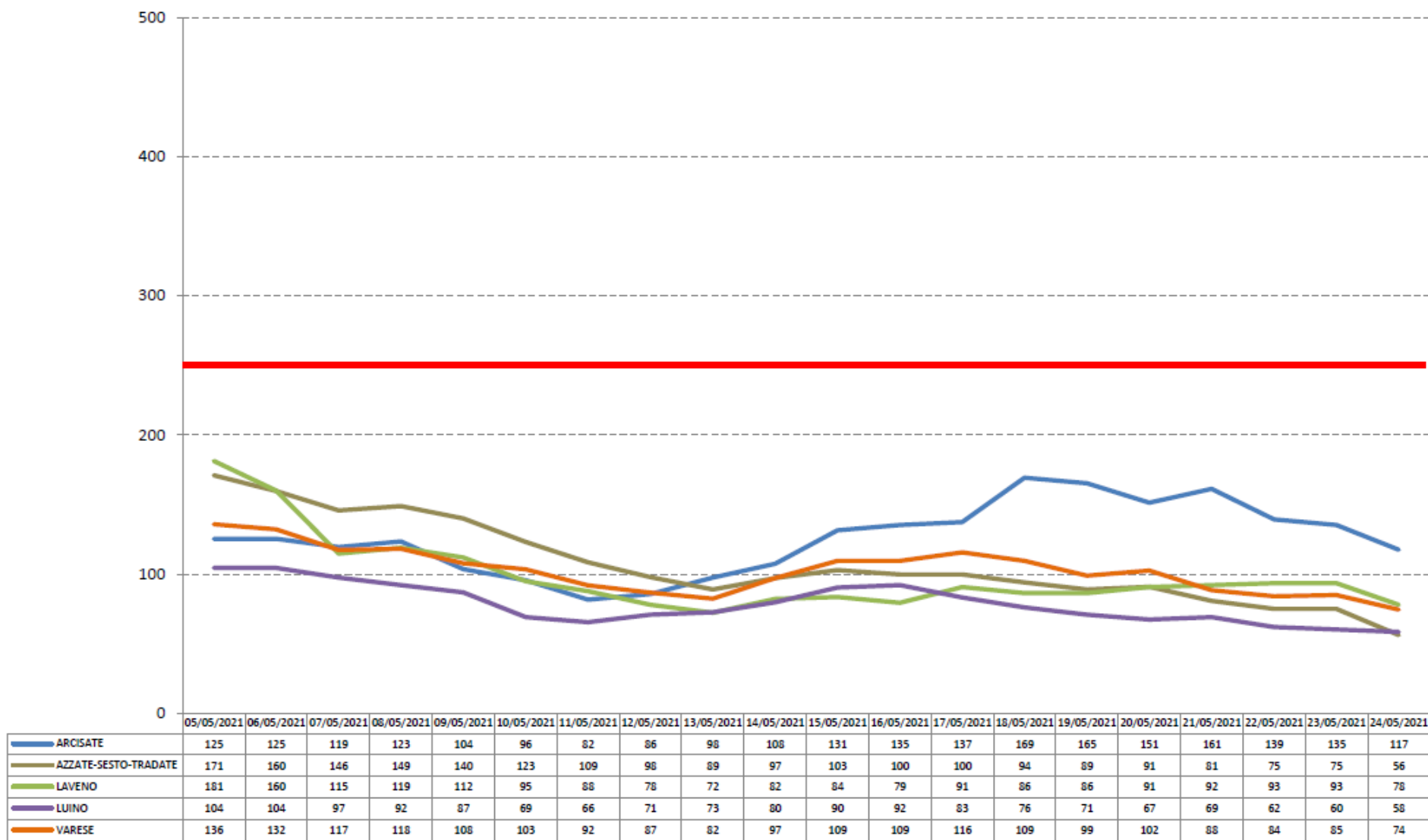

ANDAMENTO INCIDENZA PER 100.000 ab AMBITO VALLE OLONA

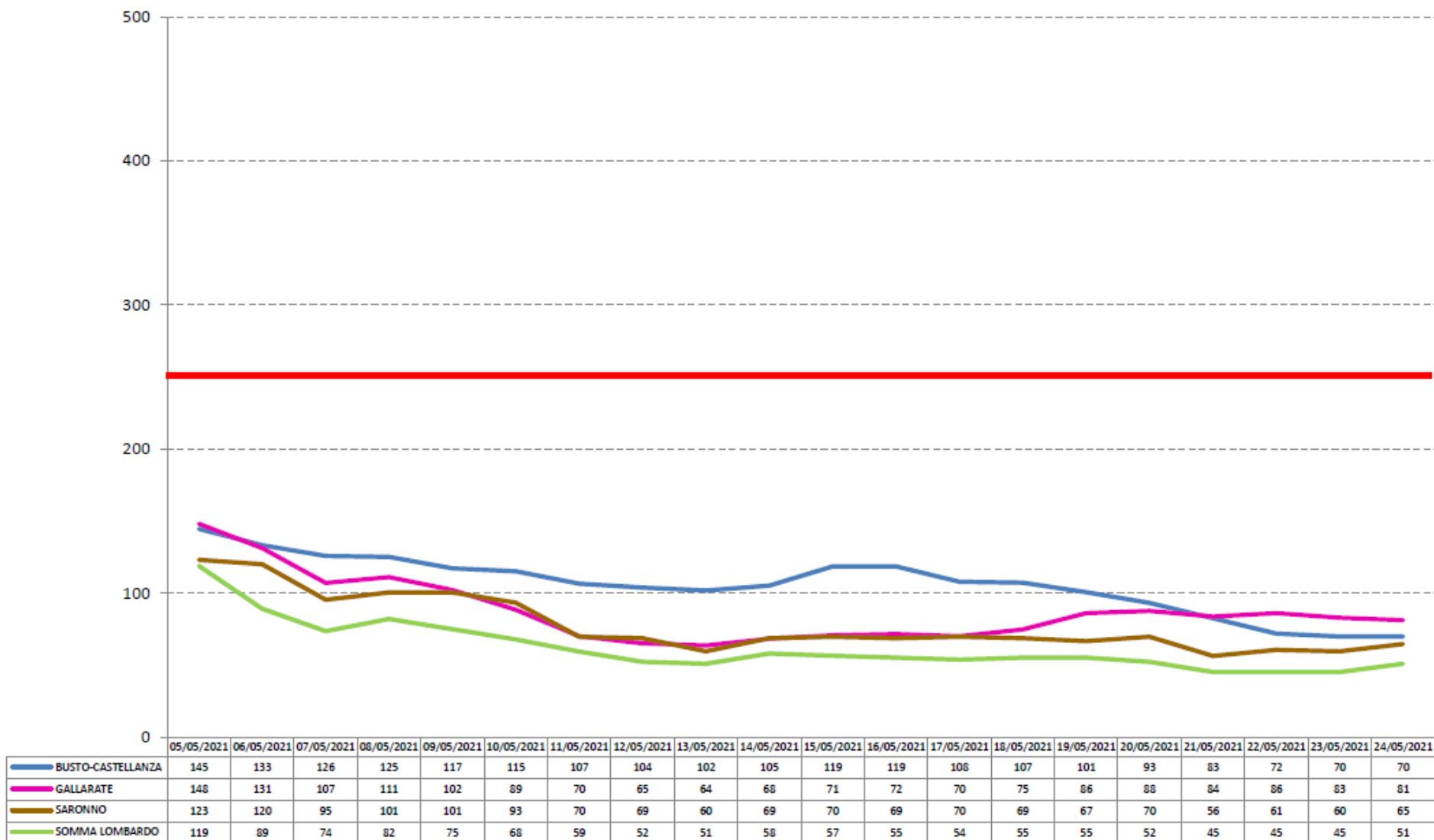

ANDAMENTO INCIDENZA PER 100.000 ab AMBITO LARIANA

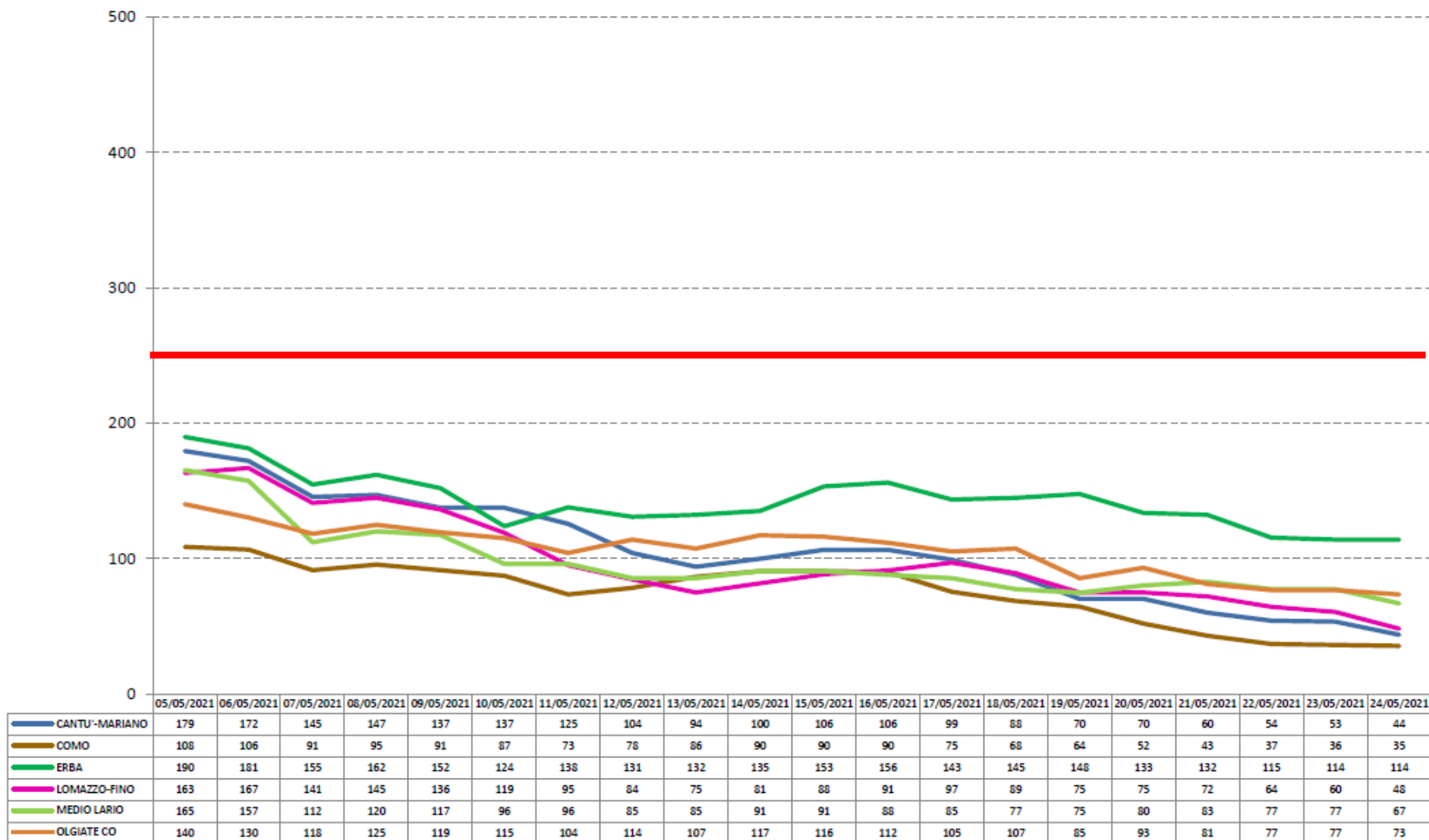

CARTOGRAMMA INCIDENZA PER 100.000 ab

Dal 16/05 al 22/05

Sistema Socio Sanitario



ATS Insubria

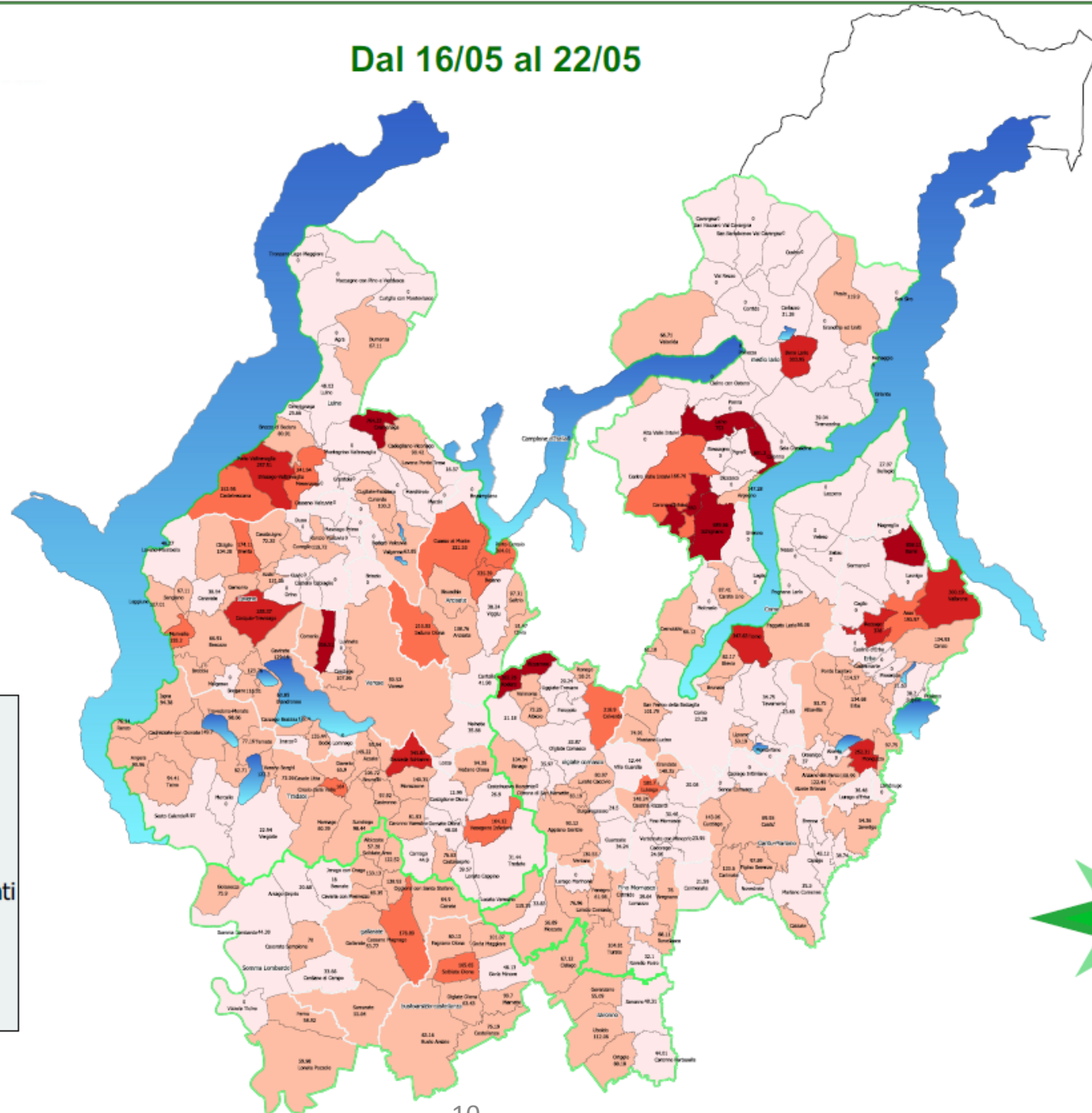

Legenda

- Distretti
- Areae idriche
- Ambiti
- Province

Comuni
incidenza per 100.000 Abitanti

- 0 - 50
- 50 - 150
- 150 - 250
- 250 - 350
- 350 - 2215



CONFRONTO ULTIME DUE SETTIMANE

Dal 09/05 al 15/05

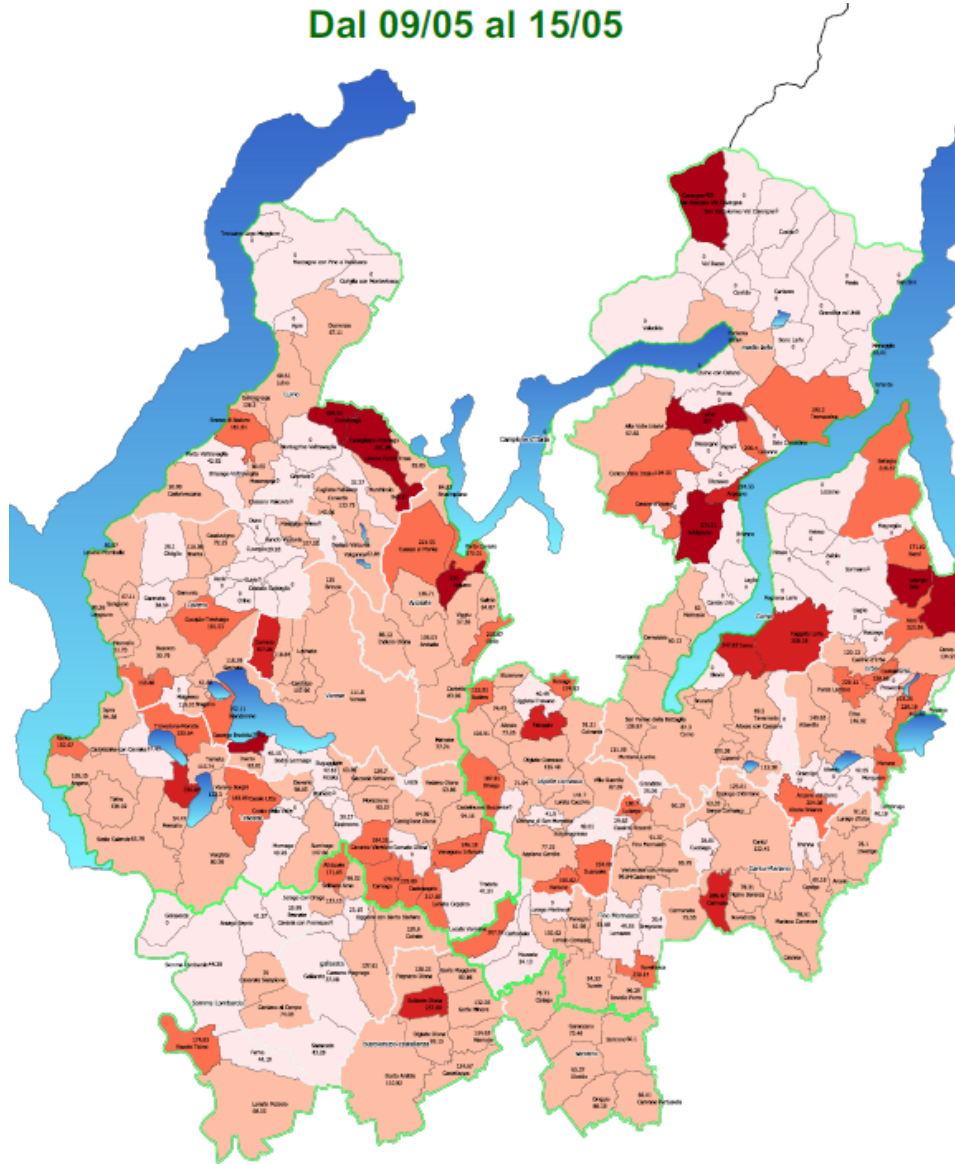

Dal 16/05 al 22/05

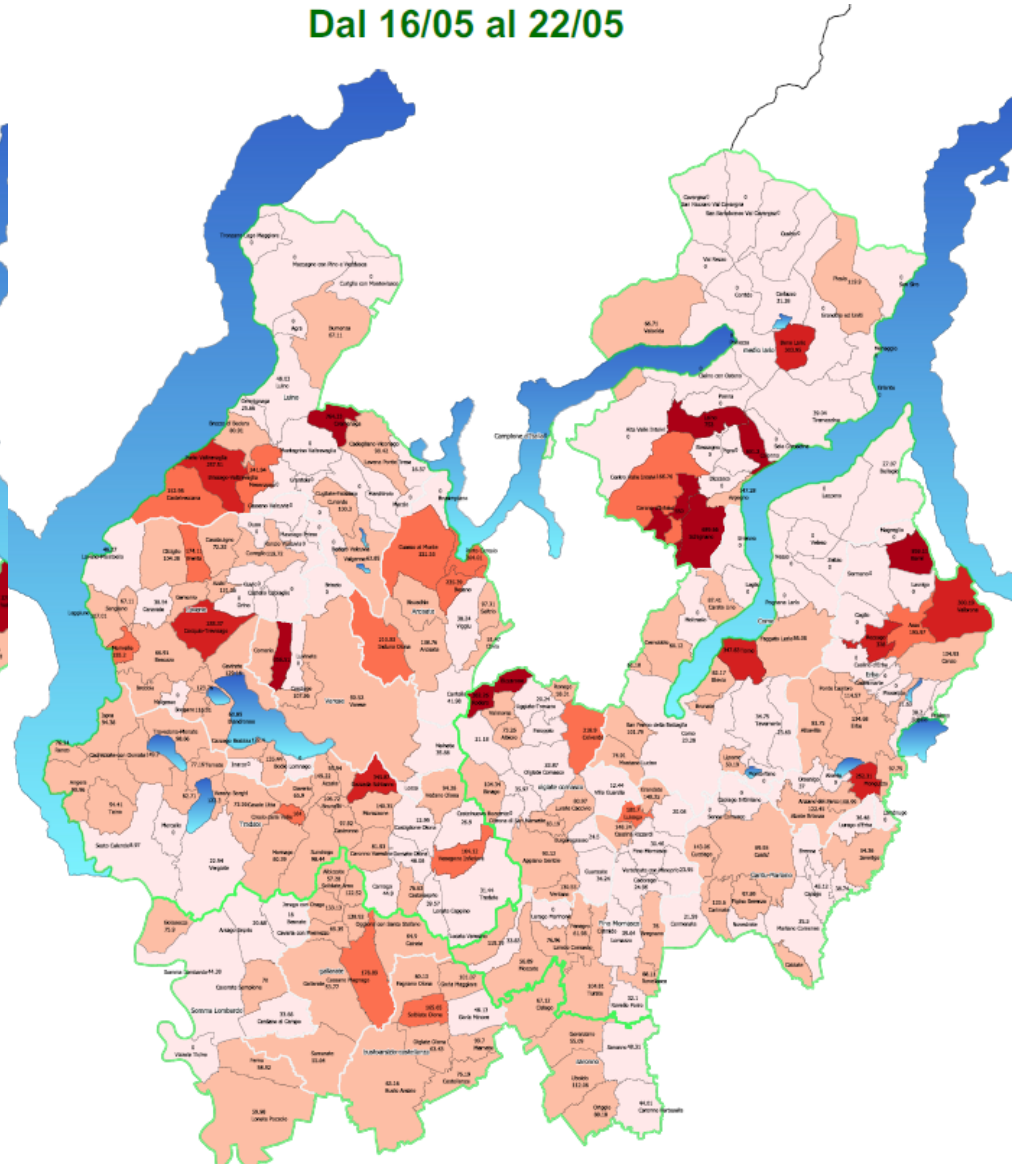

RDt ed INCIDENZA PER AMBITO

settimana precedente settimana consolidata 06/12 maggio

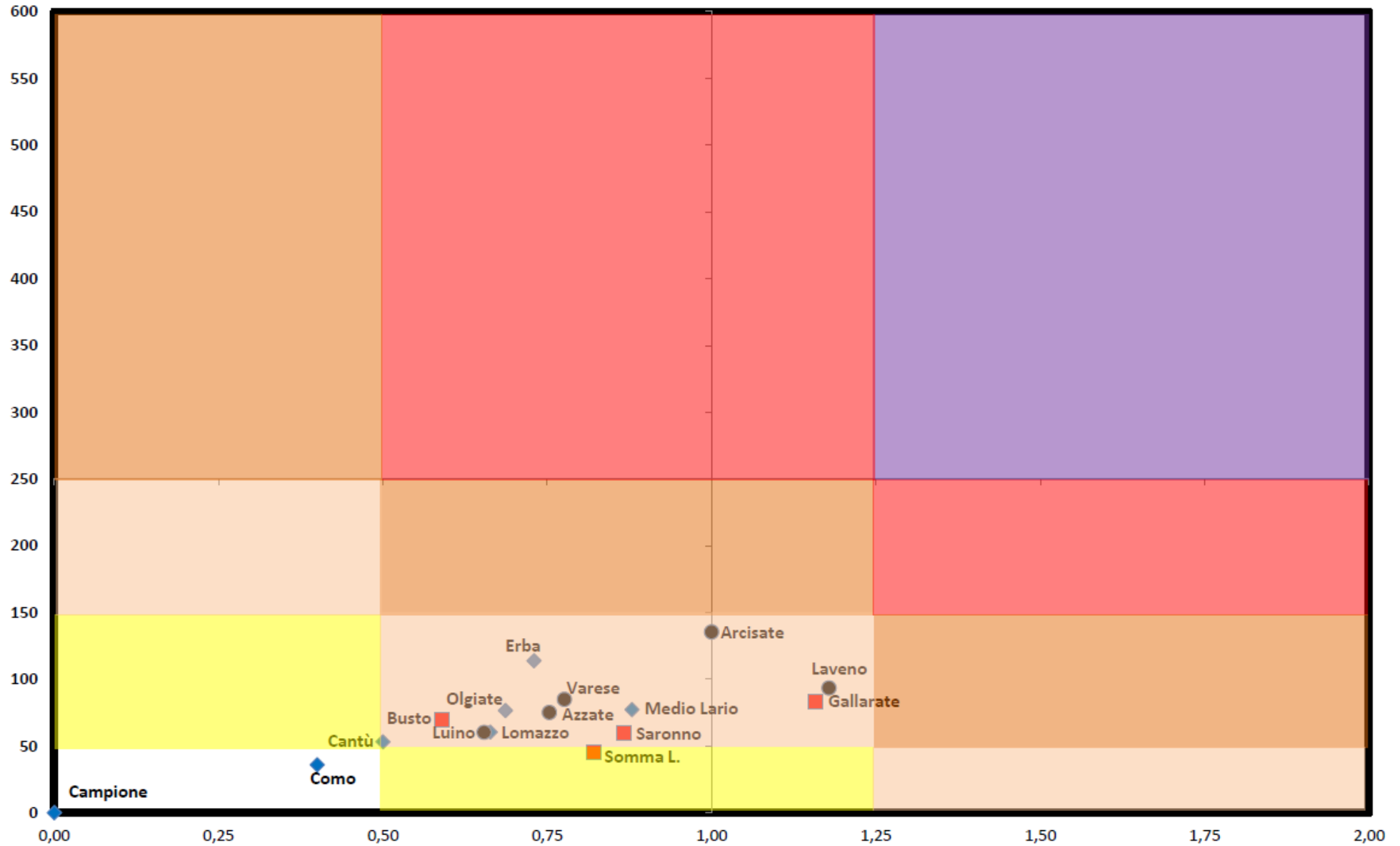

11 scuole con più casi – 2 classi focolaio

Casi Scuola 10 - 16 Maggio

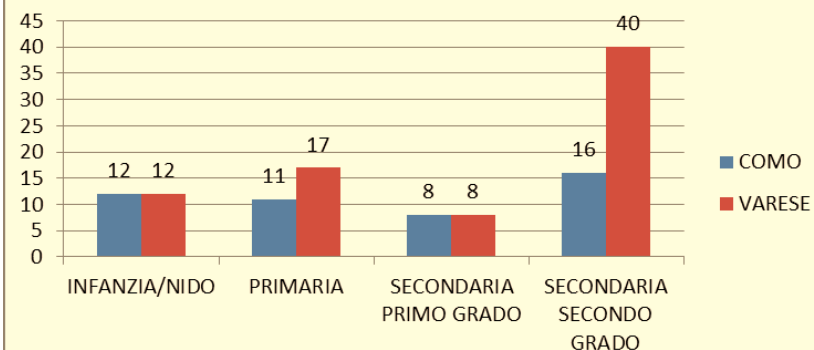

Casi Scuola 17 - 23 Maggio

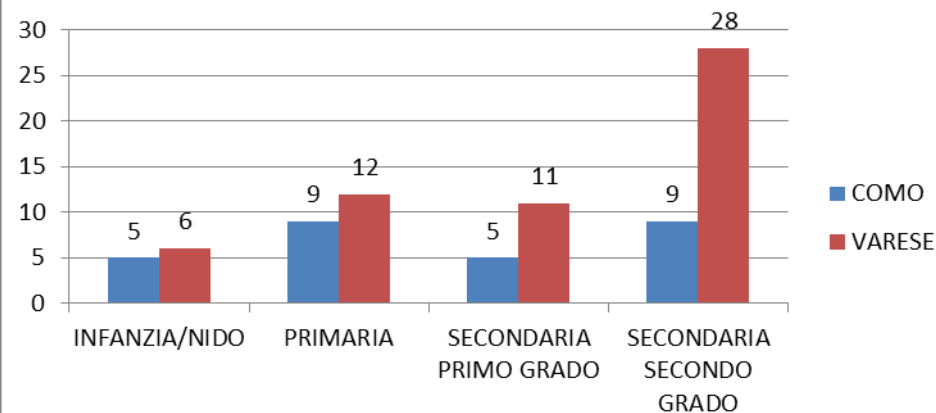

Quarantene Scuola 10 - 16 Maggio

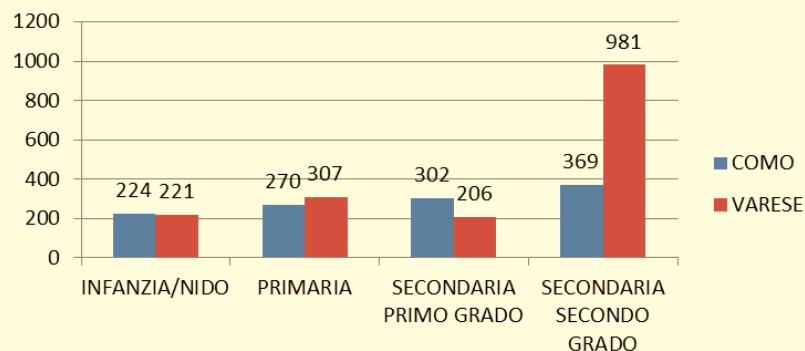

Quarantene Scuola 17 - 23 Maggio

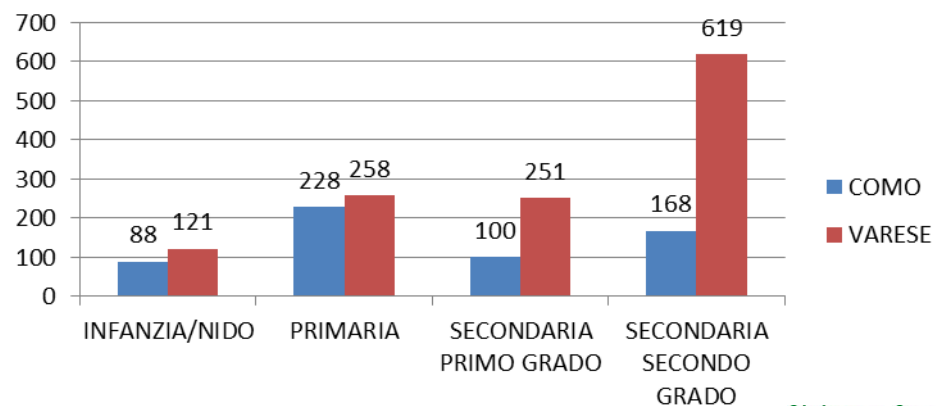

ANDAMENTO NUOVI POSITIVI E VACCINATI ATS INSUBRIA al 27/05/2021

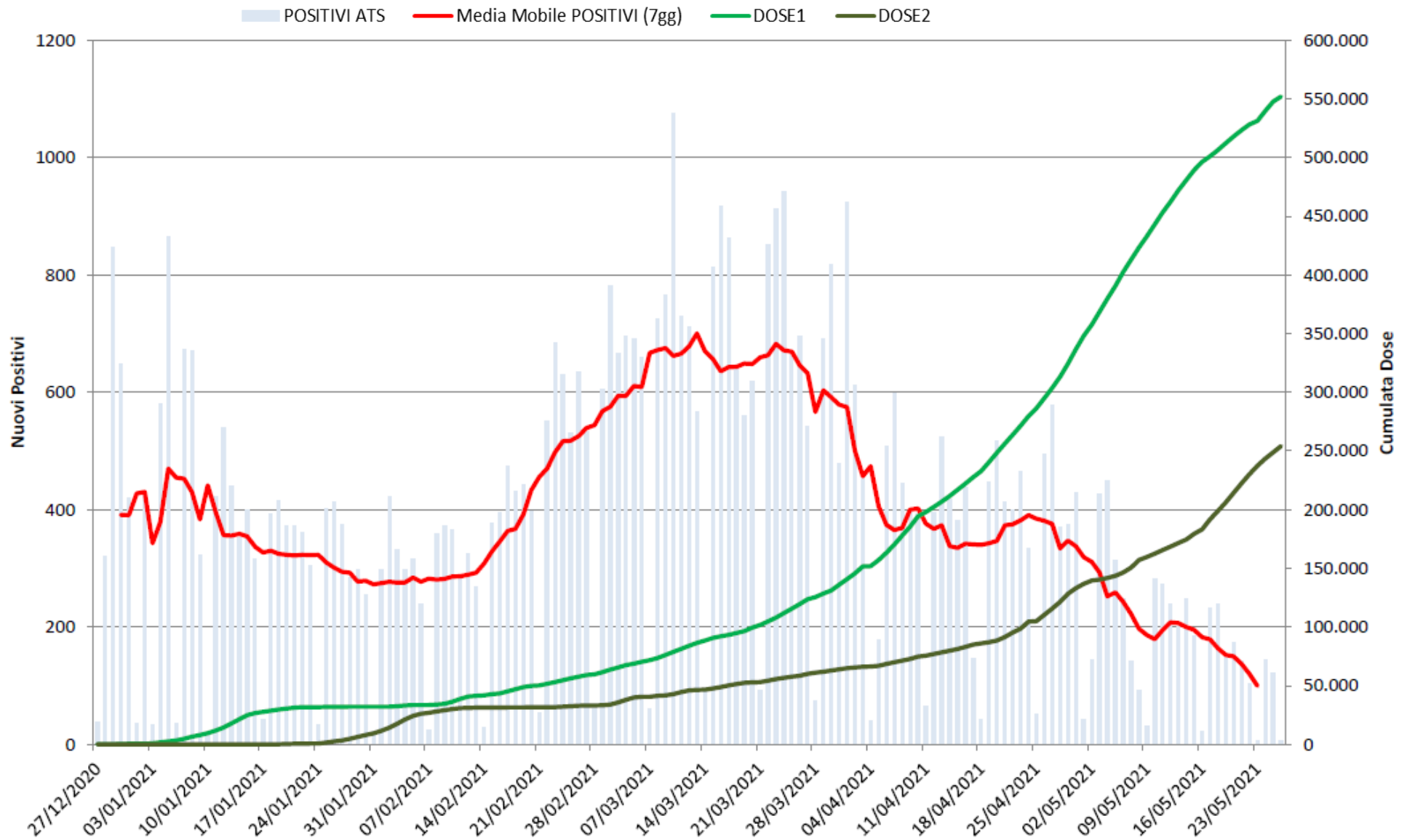

ANDAMENTO NUOVI POSITIVI E VACCINATI COMO al 27/05/2021

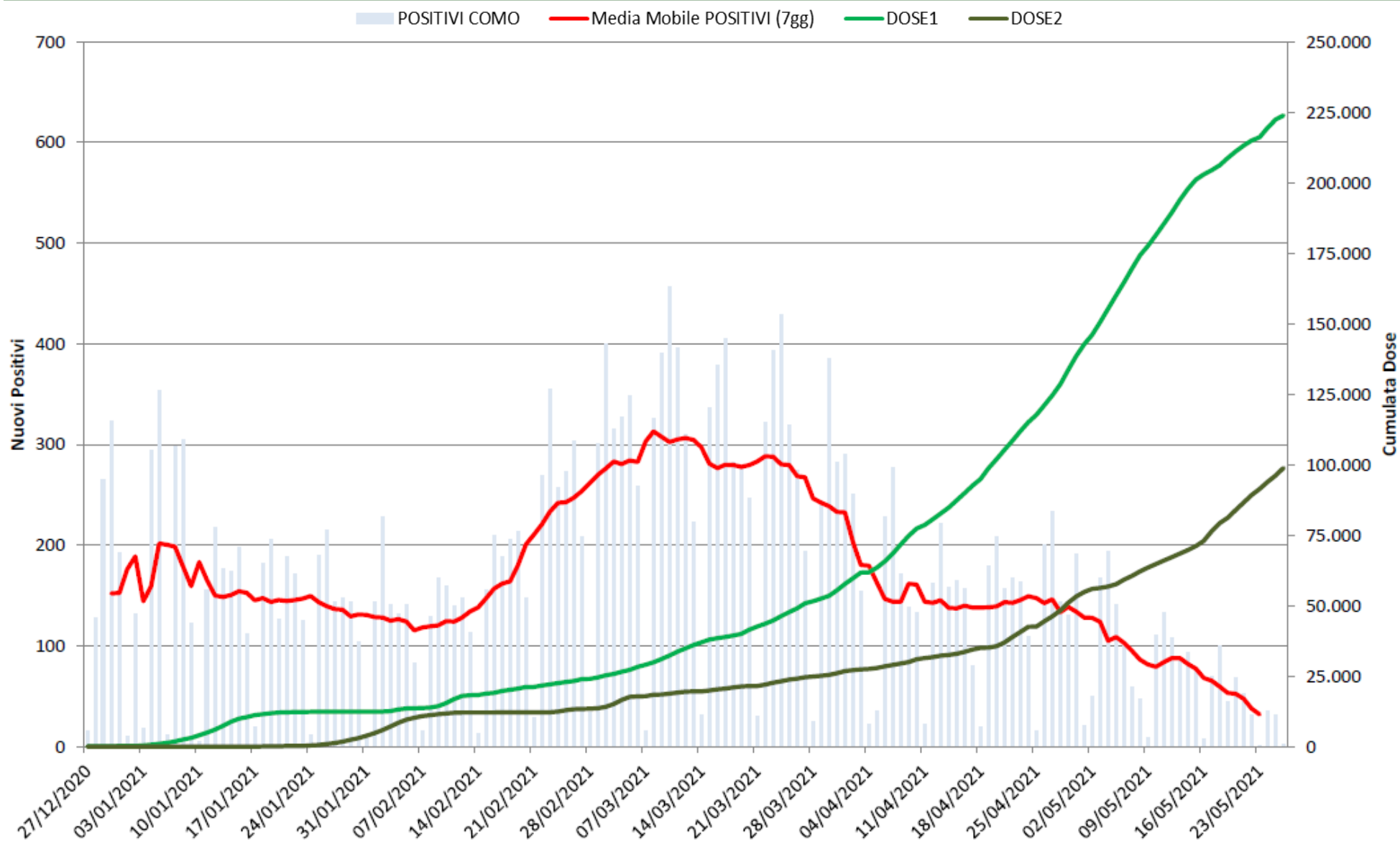

ANDAMENTO NUOVI POSITIVI E VACCINATI VARESE al 19/05/2021

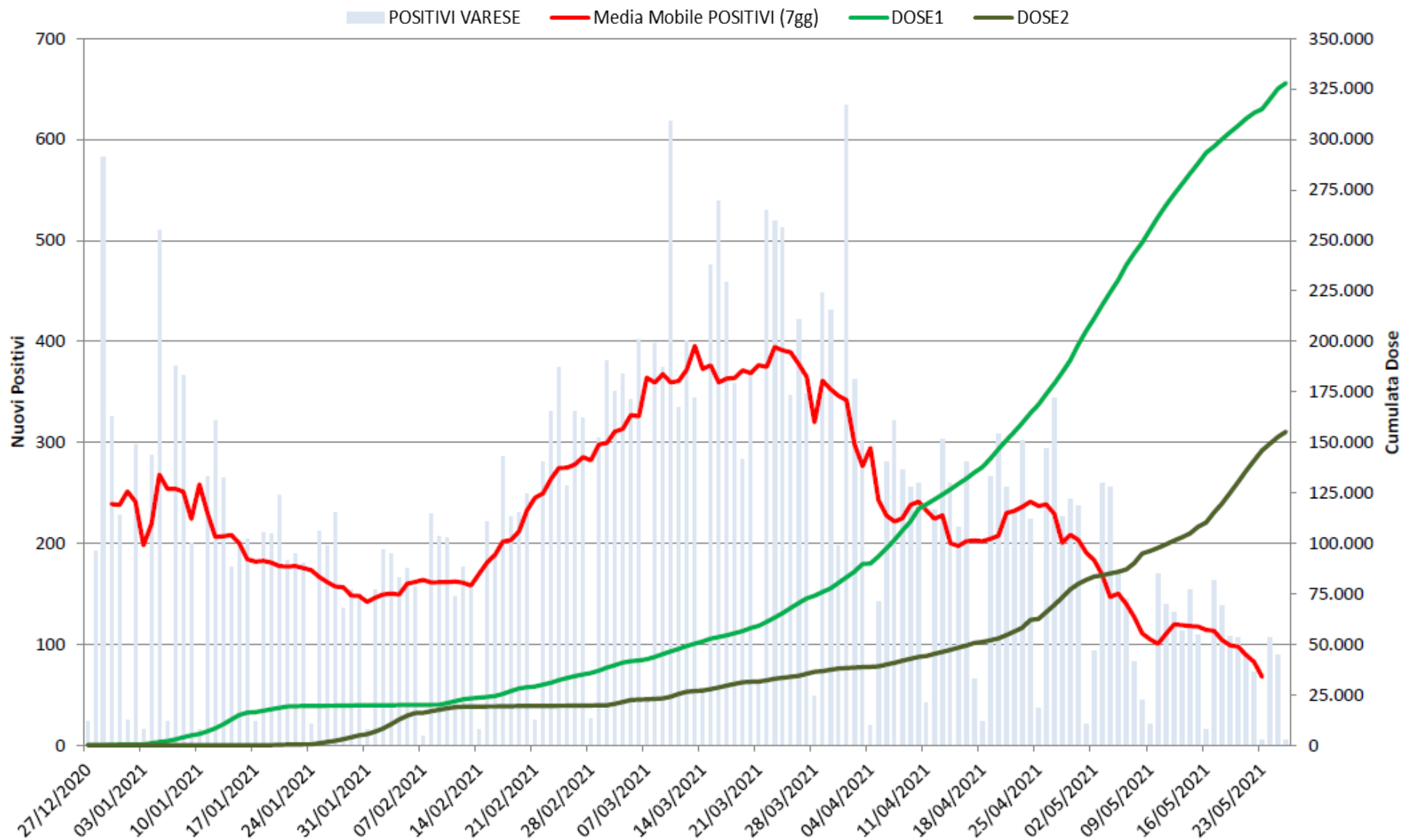

COPERTURA VACCINALE

Sistema Socio Sanitario



Regione Lombardia

ATS Insubria

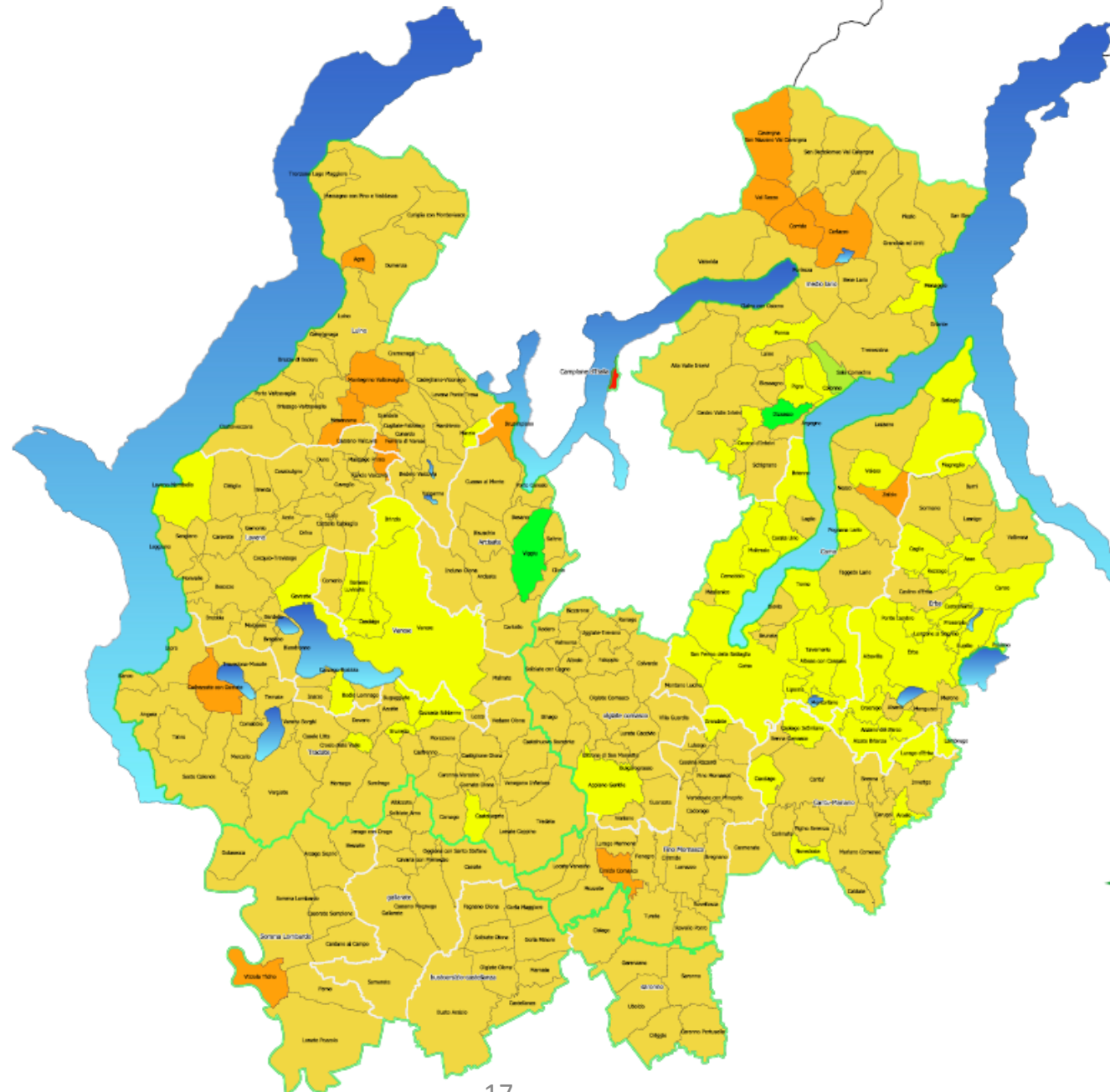

Legenda

- Distretti
- Aree idriche
- Ambiti
- Province

Copertura Vaccinale

- 0% - 10%
- 10% - 20%
- 20% - 30%
- 30% - 40%
- 40% - 50%
- 50% - 60%
- 60% - 70%
- 70% - 80%
- 80% - 90%
- 90% - 100%



Dato Aggiornato 27/05/2021

35 persone non hanno dato il consenso o erano assenti

	DATA	ISTITUTO	ESEGUITI
VARESE-LOZZA	21/05/2021	SCUOLA PRIMARIA "G. PASCOLI"	12
VARESE	20/05/2021	SCUOLA DELL'INFANZIA "G. RODARI"	31
VARESE	20/05/2021	SCUOLA PRIMARIA "E. MEDEA"	16
VARESE	21/05/2021	SCUOLA PRIMARIA "G. MARCONI"	10
VARESE	21/05/2021	SCUOLA PRIMARIA "G. PARINI"	13
VARESE	21/05/2021	SCUOLA PRIMARIA "U. FOSCOLO"	8
VARESE	20/05/2021	SCUOLA SECONDARIA "A. FRANK"	41
COMO	25/05/2021	SCUOLA DELL'INFANZIA RASCHI	46
COMO	24/05/2021	SCUOLA PRIMARIA FILZI	65
COMO	25/05/2021	SCUOLA SECONDARIA DI PRIMO GRADO U.FOSCOLO	50
		Totale complessivo	292

Sistema Socio Sanitario



Regione
Lombardia

ATS Insubria



www.ats-insubria.it