

ANDAMENTO EPIDEMIA AGOSTO 2021

Sistema Socio Sanitario



Regione
Lombardia

ATS Insubria



DATI DAL 15 LUGLIO AL 28 LUGLIO

Report da giovedì 22.07.2021 a mercoledì 28.07.2021

Provincia	Tamponi eseguiti (esclusi quelli senza esito)	Tamponi positivi	% positività dei tamponi	Nuovi positivi	Incidenza NUOVI POSITIVI su popolazione * 100.000 abitanti
COMO (solo territorio ATS Insubria)	10.756	408	3,8%	248	42,26
VARESE	15.208	957	6,3%	553	61,96
ATS INSUBRIA	25.964	1.365	5,3%	801	54,15
<i>% ATS INSUBRIA vs LOMBARDIA</i>	<i>11,8%</i>	<i>19,7%</i>		<i>21,2%</i>	
LOMBARDIA	220.625	6.937	3,1%	3.777	37,38

Report da giovedì 15.07.2021 a mercoledì 21.07.2021

Provincia	Tamponi eseguiti (esclusi quelli senza esito)	Tamponi positivi	% positività dei tamponi	Nuovi positivi	Incidenza NUOVI POSITIVI su popolazione * 100.000 abitanti
COMO (solo territorio ATS Insubria)	9.047	215	2,4%	130	22,15
VARESE	14.900	523	3,5%	312	34,96
ATS INSUBRIA	23.947	738	3,1%	442	29,88
<i>% ATS INSUBRIA vs LOMBARDIA</i>	<i>11,2%</i>	<i>15,8%</i>		<i>16,0%</i>	
LOMBARDIA	214.108	4.672	2,2%	2.766	27,38

DATI DAL 29 LUGLIO AL 11 AGOSTO

Report da giovedì 05.08.2021 a mercoledì 11.08.2021

Provincia	Tamponi eseguiti (esclusi quelli senza esito)	Tamponi positivi	% positività dei tamponi	Nuovi positivi	Incidenza NUOVI POSITIVI su popolazione * 100.000 abitanti
COMO (solo territorio ATS Insubria)	10.787	406	3,8%	199	33,91
VARESE	18.783	1.578	8,4%	705	78,99
ATS INSUBRIA	29.570	1.984	6,7%	904	61,11
<i>% ATS INSUBRIA vs LOMBARDIA</i>	<i>12,0%</i>	<i>21,6%</i>		<i>20,8%</i>	
LOMBARDIA	246.070	9.165	3,7%	4.343	42,98

Report da giovedì 29.07.2021 a mercoledì 04.08.2021

Provincia	Tamponi eseguiti (esclusi quelli senza esito)	Tamponi positivi	% positività dei tamponi	Nuovi positivi	Incidenza NUOVI POSITIVI su popolazione * 100.000 abitanti
COMO (solo territorio ATS Insubria)	11.250	467	4,2%	245	41,75
VARESE	16.955	1.382	8,2%	751	84,14
ATS INSUBRIA	28.205	1.849	6,6%	996	67,33
<i>% ATS INSUBRIA vs LOMBARDIA</i>	<i>12,3%</i>	<i>21,9%</i>		<i>22,9%</i>	
LOMBARDIA	229.952	8.432	3,7%	4.356	43,11

NUOVI CASI da Gennaio 2021

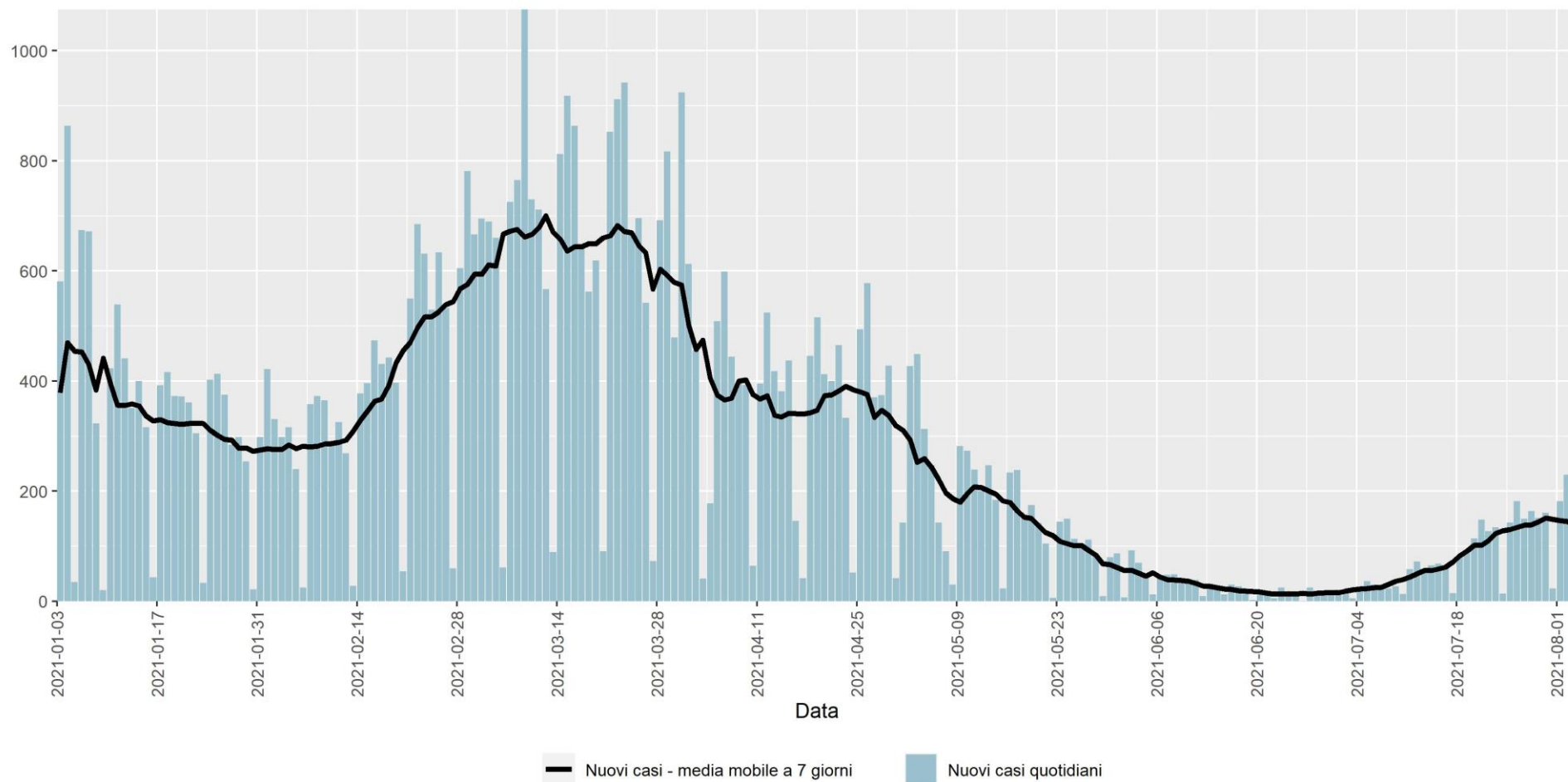

Positivi per fascia d'età quota percentuale sul totale

ultimo mese

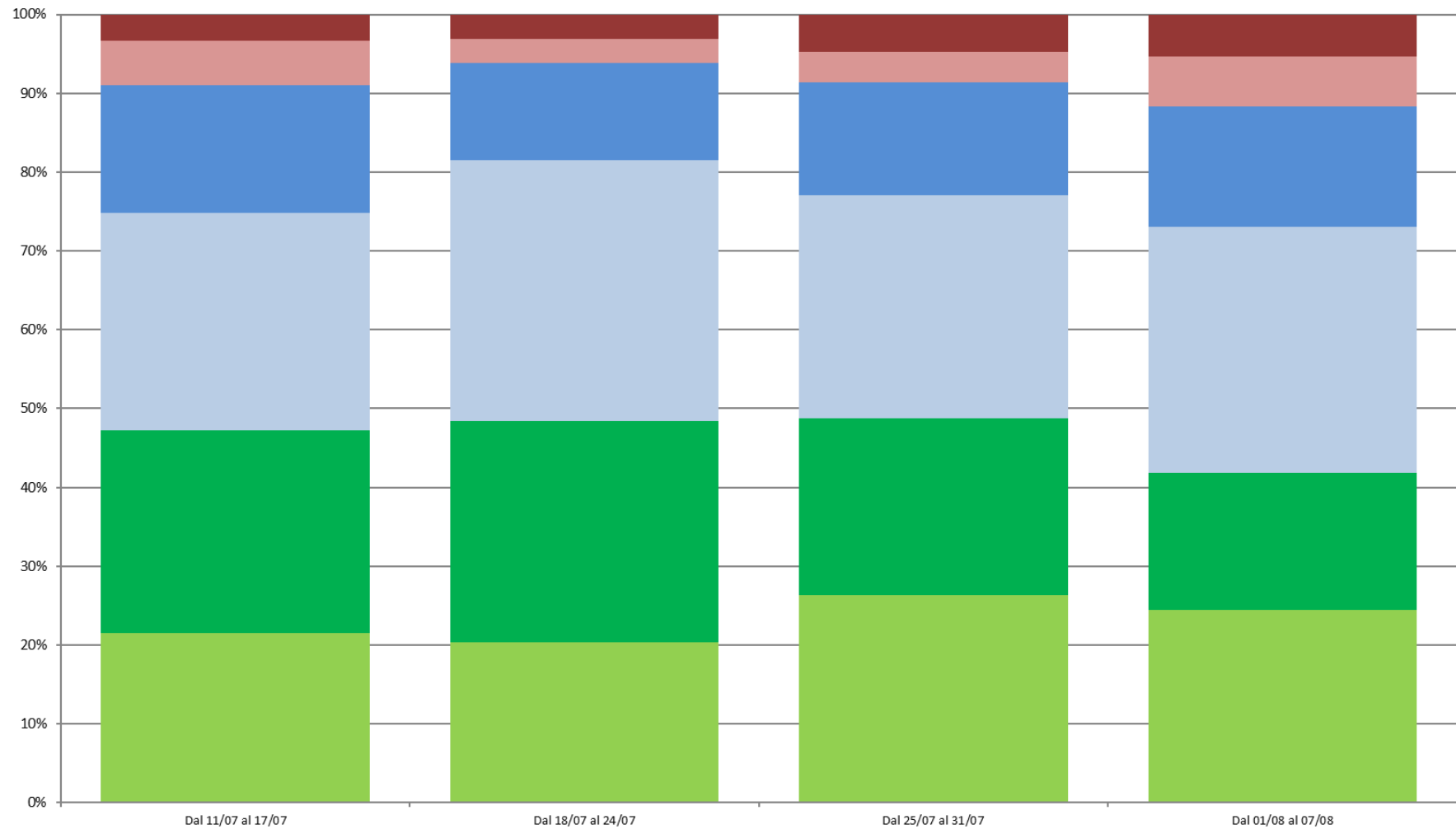

ANDAMENTO INCIDENZA PER 100.000 ab AMBITO SETTE LAGHI

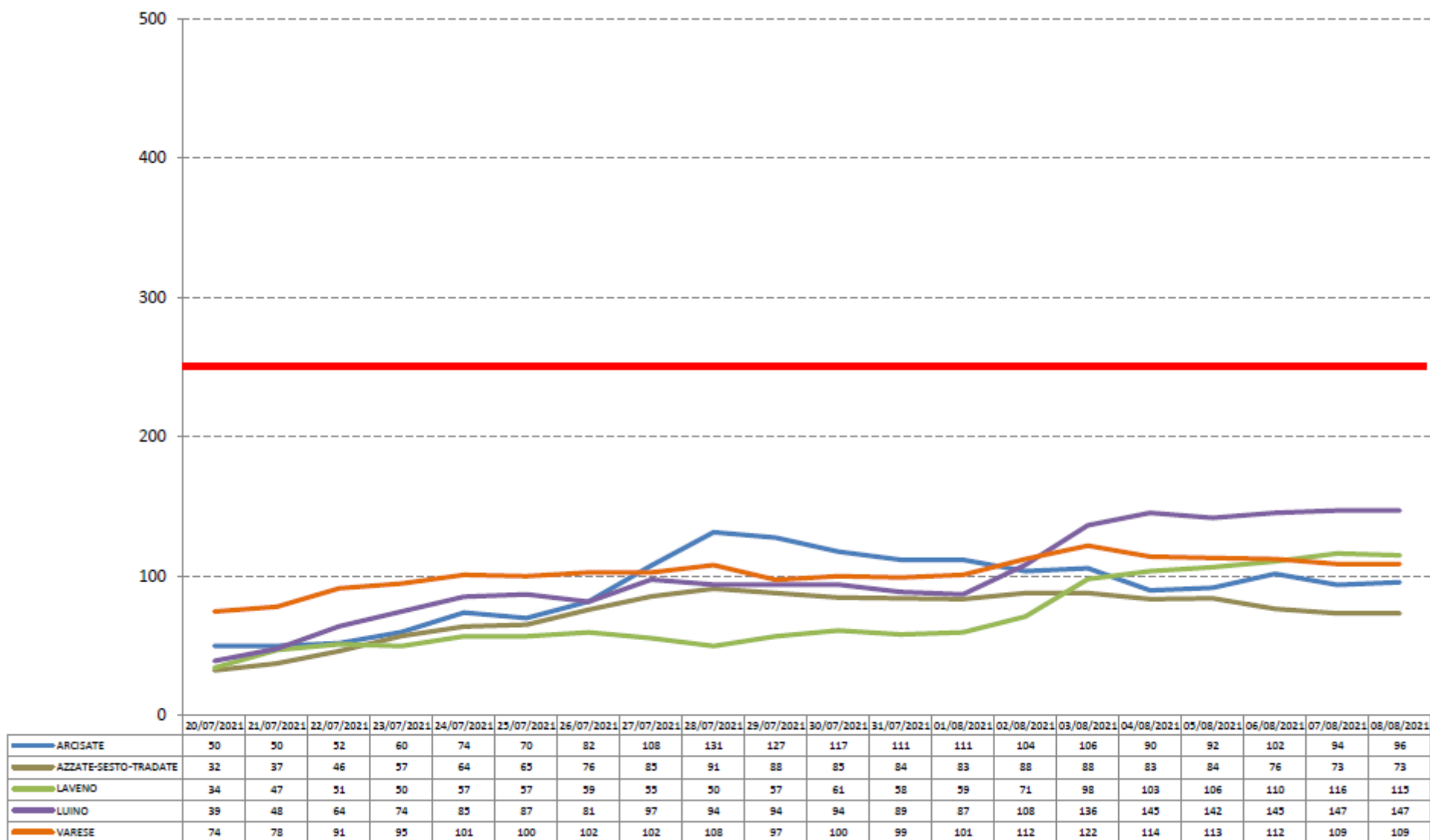

ANDAMENTO INCIDENZA PER 100.000 ab AMBITO VALLE OLONA

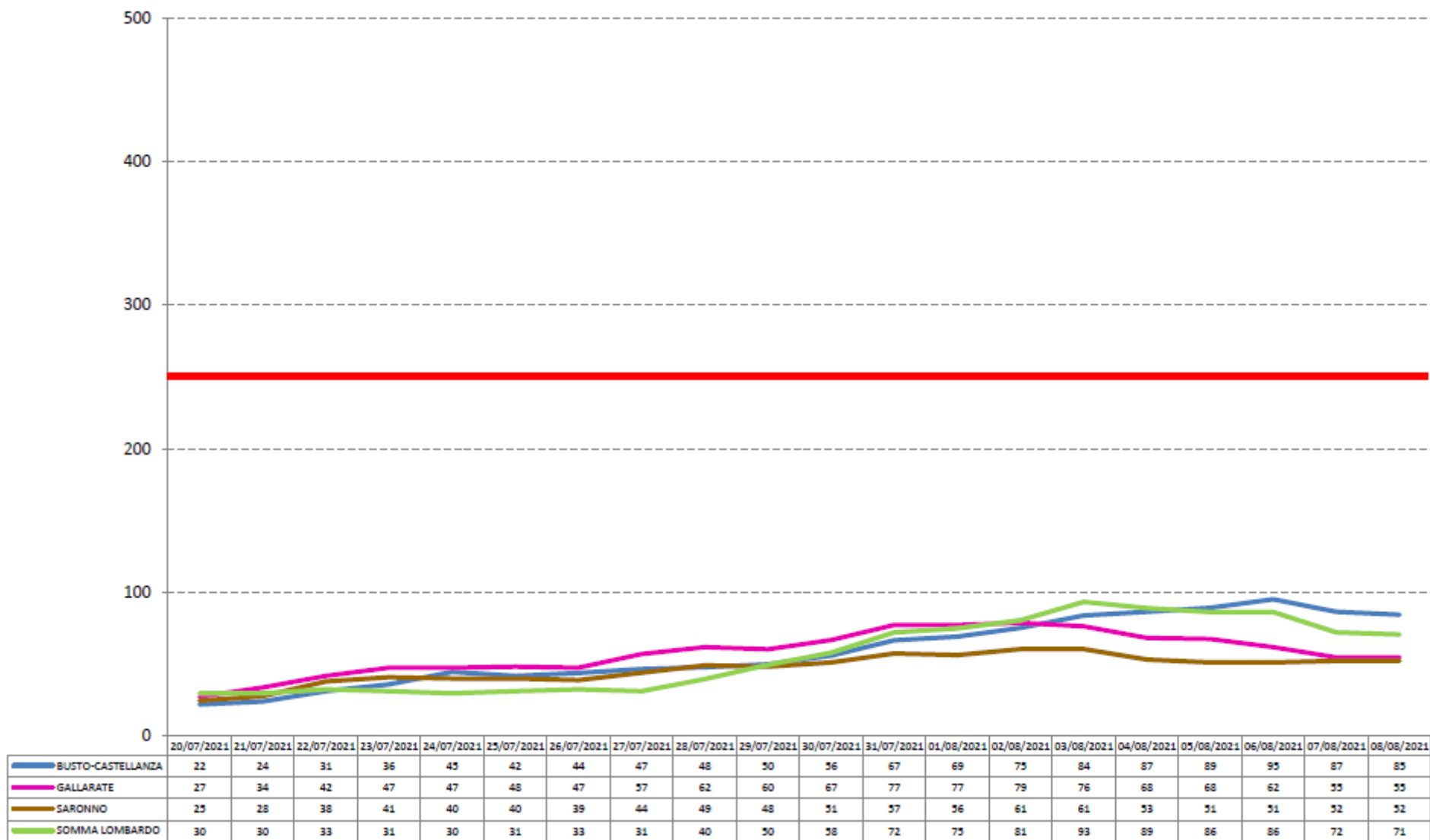

ANDAMENTO INCIDENZA PER 100.000 ab AMBITO LARIANA

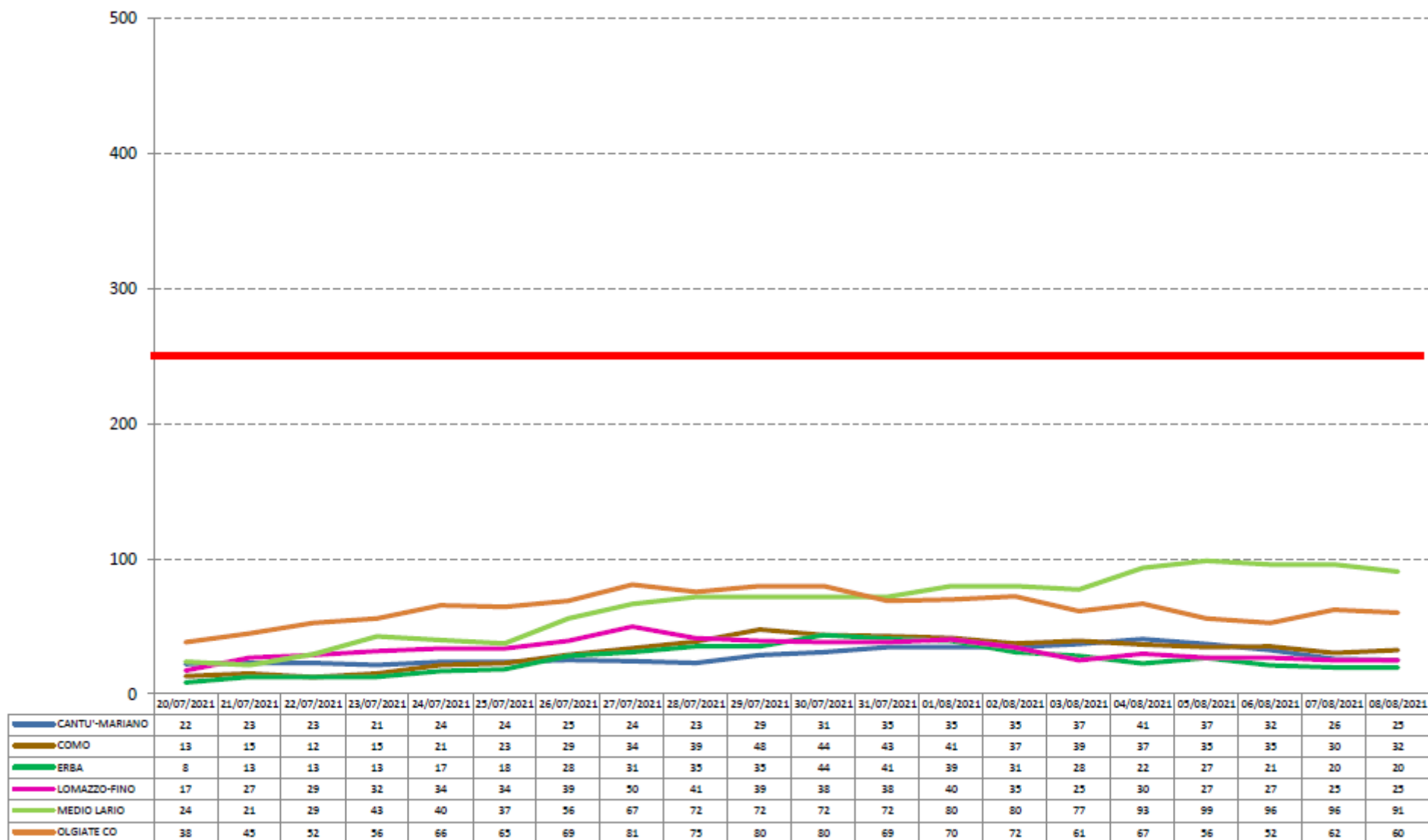

SINTOMATOLOGIA POSITIVI VACCINATI E NON VACCINATI

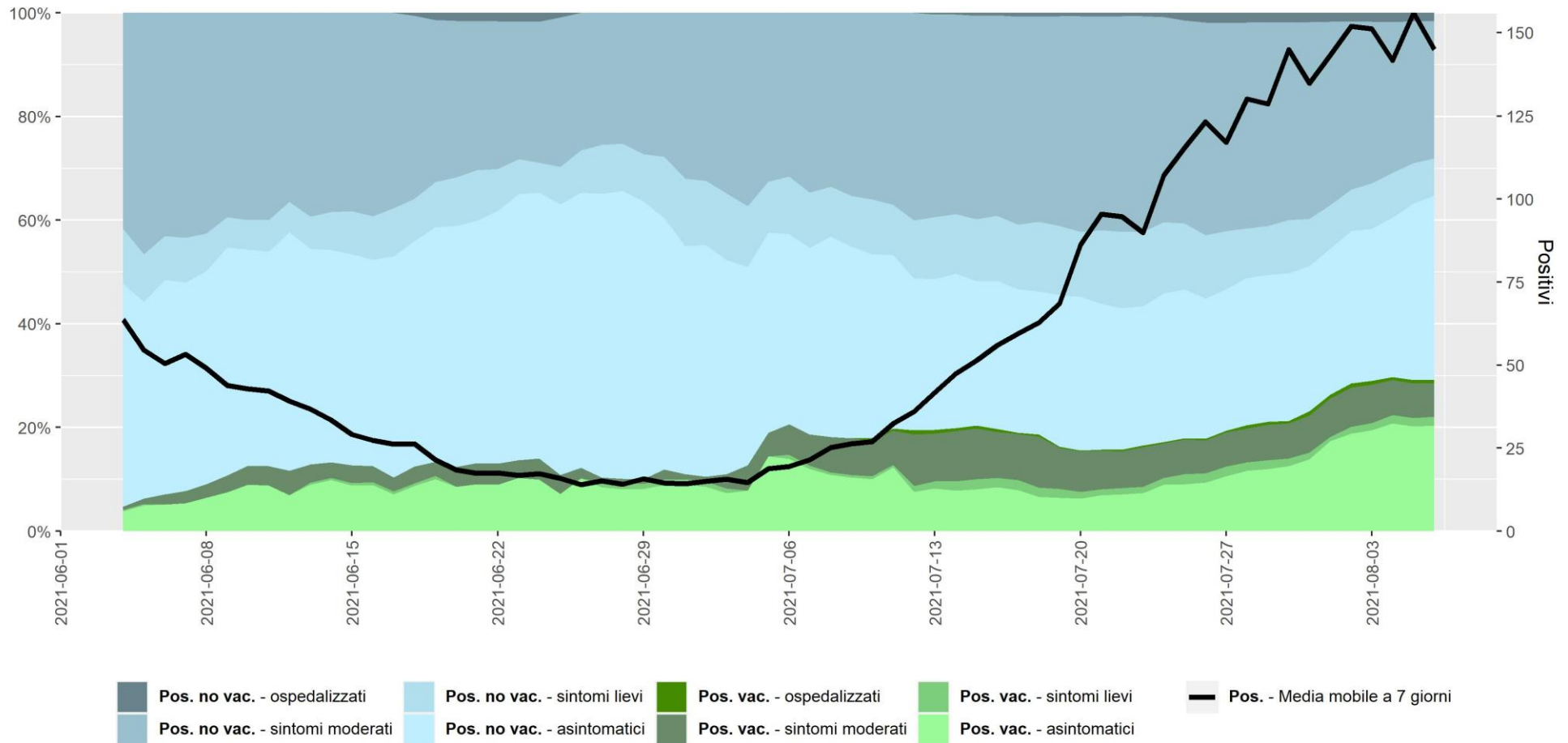

The screenshot shows the ATS Insubria website interface. At the top, there is a search bar and a navigation menu with categories like HOME, AGENZIA, AREE TEMATICHE, SERVIZI, UTENTI, AMMINISTRAZIONE TRASPARENTE, NEWS, and AREA RISERVATA. The main content area features a large banner for a public notice regarding the creation of a list of medical personnel for COVID-19 vaccine administration. Below this, there are several service tiles: 'Medici e Pediatri', 'Continuità Assistenziale', 'Farmacie', and 'Tempi di Attesa'. A red arrow points to a specific tile titled 'Arrivi dall'estero?' which is circled in red. This tile includes the text 'Modulo di autodichiarazione ONLINE'. Other tiles include 'l'Italia rinasce con un fiore vaccinazione anti-Covid 19', 'Puoi ancora trasmettere il virus', 'ESITO TAMPONE IN UN CLICK', 'Certificazione verde COVID-19 EU digital COVID certificate', and 'Come prenotare il vaccino Anti-Covid 19'.

<https://www.ats-insubria.it/aree-tematiche/covid-19/ingresso-in-italia-e-frontalieri>

PRINCIPALI REGISTRAZIONI PER PAESE DI INGRESSO

1. Svizzera
2. **Regno Unito**
3. Germania
4. Spagna
5. Francia
6. **India**
7. Russia
8. Belgio
9. Grecia
10. Paesi Bassi
11. Marocco
12. Romania
13. Albania
14. Ucraina
15. Polonia
16. Turchia
17. Stati Uniti
18. Austria
19. **Sri Lanka**
20. Portogallo
21. **Bangladesh**
22. **Brasile**

*In grassetto i Paesi soggetti a particolari restrizioni nel periodo di riferimento, dal 01 Gennaio 2021 al 10 Agosto 2021

- Si è osservato un maggior numero di segnalazioni di soggetti provenienti da Paesi sottoposti a particolari restrizioni, per l'ingresso in Italia, in seguito ai diversi DPCM emanati dagli organi competenti
- Grazie al gestionale in uso, ATS Insubria è stata in grado di garantire un maggiore e migliore controllo degli ingressi da paesi ritenuti a maggiore rischio epidemiologico, il tutto accompagnato da una gestione attiva e tempestiva delle azioni di sorveglianza sanitaria (monitoraggio dei soggetti, gestione covid hotel, gestione tamponi).

RIENTRO ESTERO – Ingressi da UE e UK

Variazione segnalazioni ingressi – data di riferimento: 03 Maggio 2021

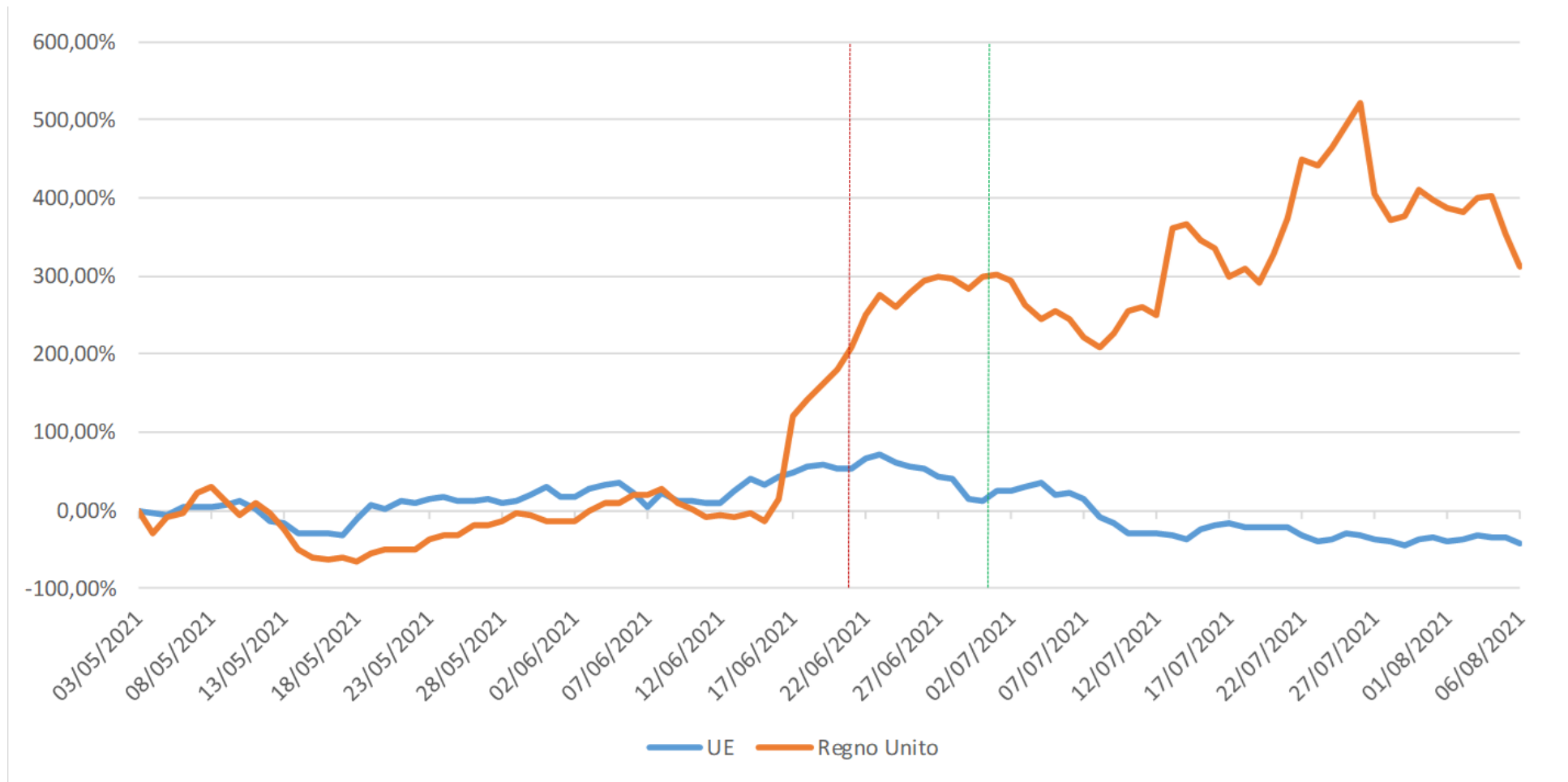

21/06/2021: introduzione quarantena di 5gg con tampone di fine isolamento per gli ingressi da UK

01/07/2021: entrata in vigore dell'utilizzo del Green Pass per i viaggi tra i paesi UE

RIENTRO ESTERO

Andamento segnalazioni ingressi da UE e UK

- In concomitanza dell'introduzione di nuove disposizioni maggiormente restrittive in materia di spostamenti da UK, si osserva un maggior numero di segnalazioni di ingressi.
- Viceversa, si osserva un minor numero di registrazioni di ingressi da paesi meno soggetti a restrizioni e controlli, come i paesi dell'UE.
- Si ricorda che è necessario segnalare il proprio arrivo sul territorio di ATS anche nel caso di ingresso da paesi per i quali è sufficiente la certificazione verde.

RIENTRO ESTERO

Andamento segnalazioni ingressi da "Paesi attenzionati"

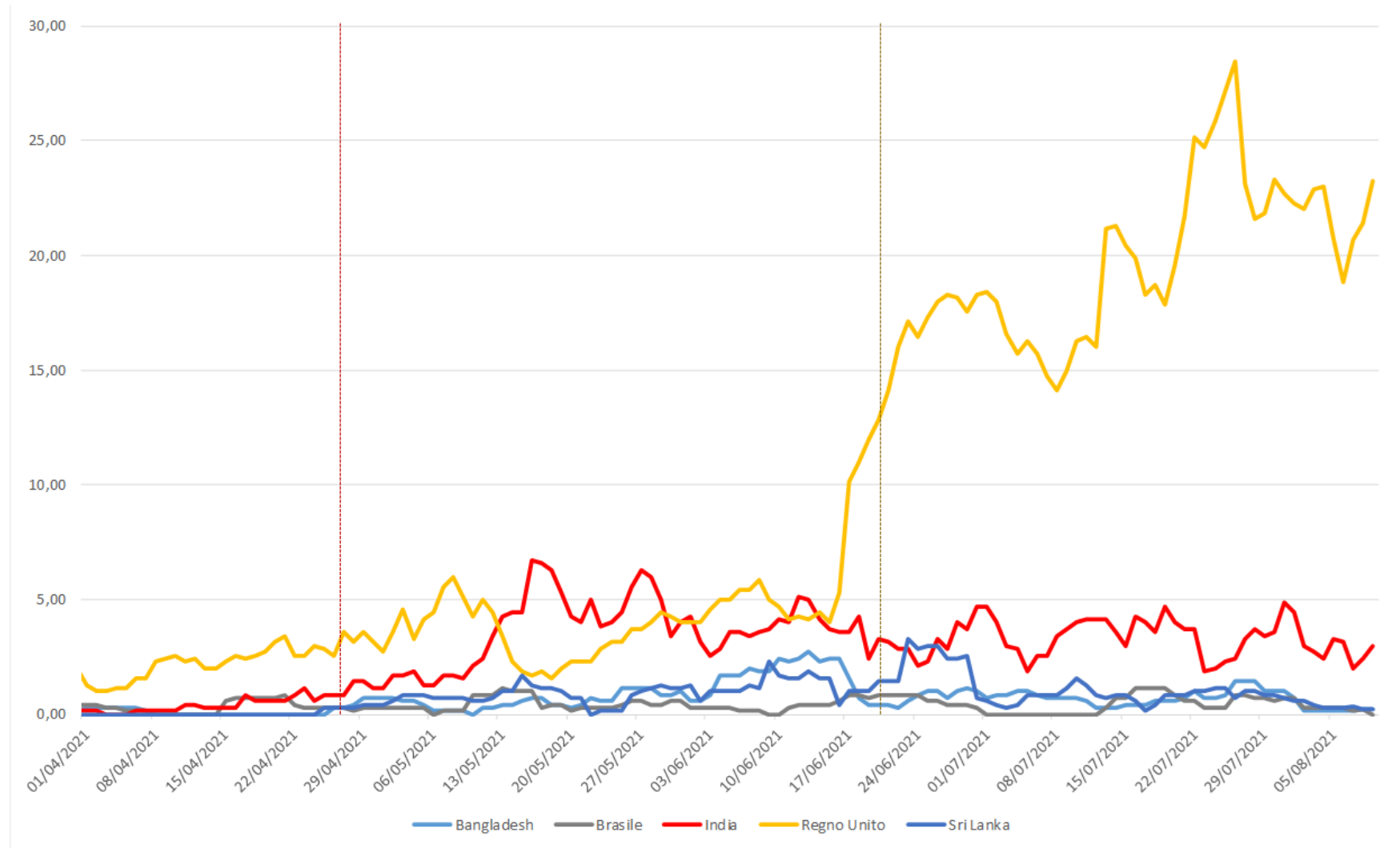

28/04/2021: introduzione di restrizioni per gli ingressi da India e Bangladesh con obbligo di quarantena presso Covid hotel

21/06/2021: introduzione quarantena di 5gg con tampone di fine isolamento per gli ingressi da UK

RIENTRO ESTERO

Soggetti positivi dopo ingresso dall'estero

- I casi di positività dopo 25 giorni dall'ingresso in Italia dei soggetti provenienti dall'estero rappresentano circa l'**1,15%** del totale dei soggetti registratisi sul portale di ATS Insubria.
- Bangladesh, India e Sri Lanka presentano percentuali di positività a 25 giorni superiori ad altri paesi.

GREEN PASS

Informazioni utili e segnalazione mancata emissione

The screenshot displays the ATS Insubria website interface. At the top, there is a search bar and a navigation menu with categories like HOME, AGENZIA, AREE TEMATICHE, SERVIZI, UTENTI, AMMINISTRAZIONE TRASPARENTE, NEWS, and AREA RISERVATA. A large banner features a video of a medical professional administering a vaccine, with a text overlay: "Avviso pubblico per la creazione di un elenco di personale medico-sanitario volontario per l'attivazione del piano di somministrazione dei vaccini anti SARS-COV-2". Below the banner are several service tiles: "Medici e Pediatri", "Continuità Assistenziale", "Farmacie", and "Tempi di Attesa". A section titled "VacciniAMOCi" contains a video titled "Puoi ancora trasmettere il virus" and another titled "Come prenotare il vaccino Anti-Covid 19". At the bottom, there are four promotional tiles: "Arrivi dall'estero? Modulo di autodichiarazione ONLINE", "l'Italia rinasce con un fiore vaccinazione anti-Covid 19", "COVID-19 ESITO TAMPONE IN UN CLICK", and "Certificazione verde COVID-19 EU digital COVID certificate". A red circle highlights the "Certificazione verde COVID-19" tile, and a red arrow points to it from the left.

https://covid19inchieste.ats-insubria.it/?q=informativa_certificazione_verde_covid19



Certificazione verde COVID-19 EU digital COVID Certificate

Dal 1° luglio 2021 la Certificazione verde COVID-19 è valida come EU digital COVID certificate e deve essere ottenuta esclusivamente attraverso i seguenti canali ufficiali, che prevedono l'acquisizione di identità digitale.



La Certificazione attesta una delle seguenti condizioni:

- aver fatto la vaccinazione anti COVID-19 (in Italia viene emessa sia alla prima dose sia al completamento del ciclo vaccinale)
- essere negativi al test molecolare o antigenico rapido effettuato nelle ultime 48 ore presso un laboratorio autorizzato o in farmacia
- essere guariti* dal COVID-19 negli ultimi sei mesi
- essere guariti* dal COVID-19 e aver fatto una dose di vaccinazione entro 12 mesi dalla malattia

**Per guarigione si intende l'attestazione di ATS in coerenza con le indicazioni ministeriali; la sola presenza di esito sierologico non è utile ad attestare la guarigione*

Quando la Certificazione sarà disponibile, riceverai un messaggio via SMS o via email, ai recapiti che hai comunicato quando hai fatto il vaccino o il test o ti è stato rilasciato il certificato di guarigione; il messaggio contiene un codice di autenticazione (AUTHCODE) da usare sui canali che lo richiedono e brevi istruzioni per recuperare la certificazione.

Se non hai ricevuto alcun codice è comunque possibile ottenere la Certificazione verde COVID-19 digitalmente tramite:

Via APP

Immuni: è dotata di una nuova funzione che consente di scaricare la Certificazione inserendo il numero e la data di scadenza della propria Tessera sanitaria e il codice (AUTHCODE) ricevuto via email o SMS ai contatti comunicati in fase di prestazione sanitaria.

App IO: attraverso una notifica sul proprio dispositivo mobile, gli utenti dell'app IO (che già la usano o intendono scaricarla) che abbiano effettuato l'accesso con la propria identità digitale (SPID/CIE), potranno visualizzare la propria Certificazione direttamente dal messaggio.

Siti web

Sito dedicato (Certificazione verde COVID-19): è possibile utilizzare l'identità digitale (SPID/CIE) per acquisire la propria Certificazione. In alternativa è possibile inserire il numero e la data di scadenza della propria Tessera sanitaria (o in alternativa il documento d'identità per coloro che non sono iscritti al SSN) e il codice (AUTHCODE) ricevuto via email o SMS ai contatti comunicati in fase di prestazione sanitaria.

Fascicolo sanitario elettronico: accedendo al proprio Fascicolo sanitario regionale, è possibile acquisire la propria Certificazione.

In alternativa, puoi recarti dal tuo medico di base o andare in farmacia fornendo il Codice Fiscale e la Tessera Sanitaria.

https://covid19inchieste.ats-insubria.it/?q=informativa_certificazione_verde_covid19

GREEN PASS

Segnalazione mancata emissione

Per assistenza tecnica (per esempio sull'uso della Piattaforma nazionale o delle APP) chiama il **Call center 800 91 24 91** (attivo tutti i giorni dalle 8 alle 20) o scrivi a cittadini@dgc.gov.it.

Per **recuperare il codice AUTHCODE** (se smarrito o non ricevuto anche se ha fatto il vaccino o il tampone o guarito dal COVID-19) è possibile utilizzare la seguente funzione, inserendo CF, ultime 8 cifre della TS e la data dell'evento.

[Recupera codice AUTHCODE](#)

Per ogni ulteriore informazione visita il sito

[FAQ - Certificazione verde COVID-19](#)



Nel caso si riscontrino problematiche nella acquisizione di certificazione in seguito a tampone con esito negativo è necessario rivolgersi all'ambulatorio /laboratorio presso cui si è eseguito il test in modo che i responsabili degli ambulatori/laboratori possano verificare il corretto invio al sistema di generazione del green pass.

Hai trovato quello che cercavi?

Sì, ho verificato quanto sopra e ho trovato la soluzione

No, ho verificato quanto sopra, MA NON ho trovato la soluzione (clicca qui per inserire i dati e chiedere supporto alla ATS)

Per quale motivo hai diritto alla Certificazione verde COVID-19 (EU digital COVID Certificate)?

- Ho fatto 2 dosi di vaccini
- Ho fatto una dose di vaccino entro un anno dalla guarigione
- Ho fatto una dose di vaccino e dopo mi sono ammalato di COVID
- Sono guarito da meno di 6 mesi
- Ho fatto un tampone negativo nelle ultime 48 ore

Clicca per segnalare il mancato ricevimento della Certificazione verde COVID-19 (EU digital COVID Certificate)

[Compila segnalazione](#)

https://covid19inchieste.ats-insubria.it/?q=informativa_certificazione_verde_covid19

Vaccinazioni: Andamento per fascia d'età al 9 agosto da Anagrafica Assistiti

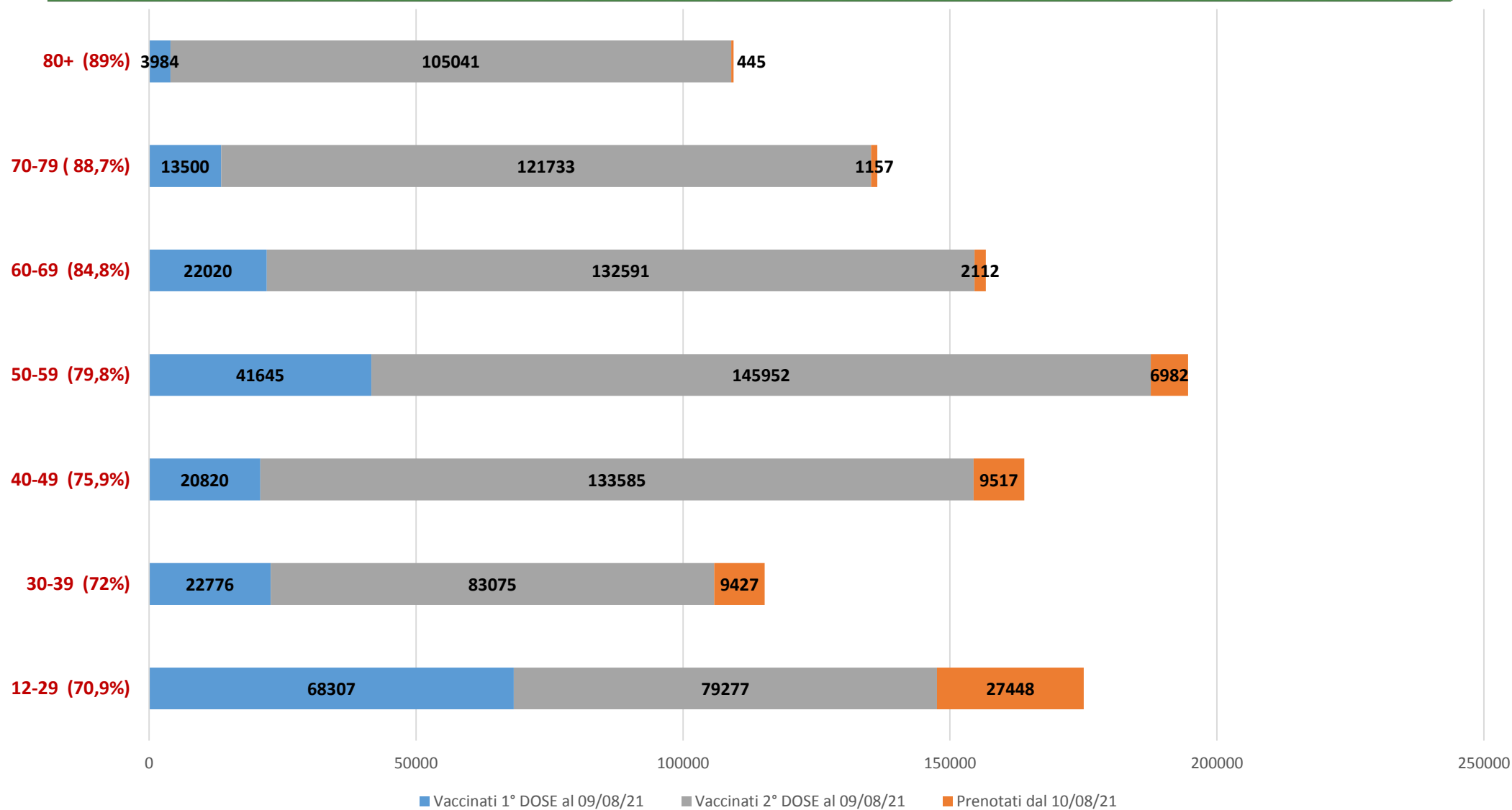

Sistema Socio Sanitario



Regione
Lombardia

ATS Insubria



www.ats-insubria.it