

ANDAMENTO EPIDEMIA SETTEMBRE 2021

Sistema Socio Sanitario



Regione
Lombardia

ATS Insubria



DATI DAL 26 AGOSTO AL 08 SETTEMBRE

Report da giovedì 02.09.2021 a mercoledì 08.09.2021

Provincia	Tamponi eseguiti (esclusi quelli senza esito)	Tamponi positivi	% positività dei tamponi	Nuovi positivi	Incidenza NUOVI POSITIVI su popolazione * 100.000 abitanti
COMO (solo territorio ATS Insubria)	13.837	328	2,4%	160	27,27
VARESE	19.872	586	2,9%	304	34,06
ATS INSUBRIA	33.709	914	2,7%	464	31,37
<i>% ATS INSUBRIA vs LOMBARDIA</i>	<i>10,9%</i>	<i>13,5%</i>		<i>13,5%</i>	
LOMBARDIA	308.887	6.757	2,2%	3.430	33,95

Report da giovedì 26.08.2021 a mercoledì 01.09.2021

Provincia	Tamponi eseguiti (esclusi quelli senza esito)	Tamponi positivi	% positività dei tamponi	Nuovi positivi	Incidenza NUOVI POSITIVI su popolazione * 100.000 abitanti
COMO (solo territorio ATS Insubria)	12.161	388	3,2%	221	37,66
VARESE	18.136	891	4,9%	404	45,26
ATS INSUBRIA	30.297	1.279	4,2%	625	42,25
<i>% ATS INSUBRIA vs LOMBARDIA</i>	<i>11,1%</i>	<i>15,9%</i>		<i>15,2%</i>	
LOMBARDIA	273.564	8.037	2,9%	4.109	40,67

DATI DAL 09 SETTEMBRE AL 22 SETTEMBRE

Report da giovedì 16.09.2021 a mercoledì 22.09.2021

Provincia	Tamponi eseguiti (esclusi quelli senza esito)	Tamponi positivi	% positività dei tamponi	Nuovi positivi	Incidenza NUOVI POSITIVI su popolazione * 100.000 abitanti
COMO (solo territorio ATS Insubria)	15.986	236	1,5%	123	20,96
VARESE	22.104	790	3,6%	341	38,21
ATS INSUBRIA	38.090	1.026	2,7%	464	31,37
% ATS INSUBRIA vs LOMBARDIA	11,0%	15,6%		14,9%	
LOMBARDIA	347.450	6.598	1,9%	3.118	30,86

Report da giovedì 09.09.2021 a mercoledì 15.09.2021

Provincia	Tamponi eseguiti (esclusi quelli senza esito)	Tamponi positivi	% positività dei tamponi	Nuovi positivi	Incidenza NUOVI POSITIVI su popolazione * 100.000 abitanti
COMO (solo territorio ATS Insubria)	14.499	254	1,8%	111	18,92
VARESE	21.041	776	3,7%	398	44,59
ATS INSUBRIA	35.540	1.030	2,9%	509	34,41
% ATS INSUBRIA vs LOMBARDIA	10,7%	14,2%		14,2%	
LOMBARDIA	333.336	7.278	2,2%	3.585	35,48

NUOVI CASI da Gennaio 2021

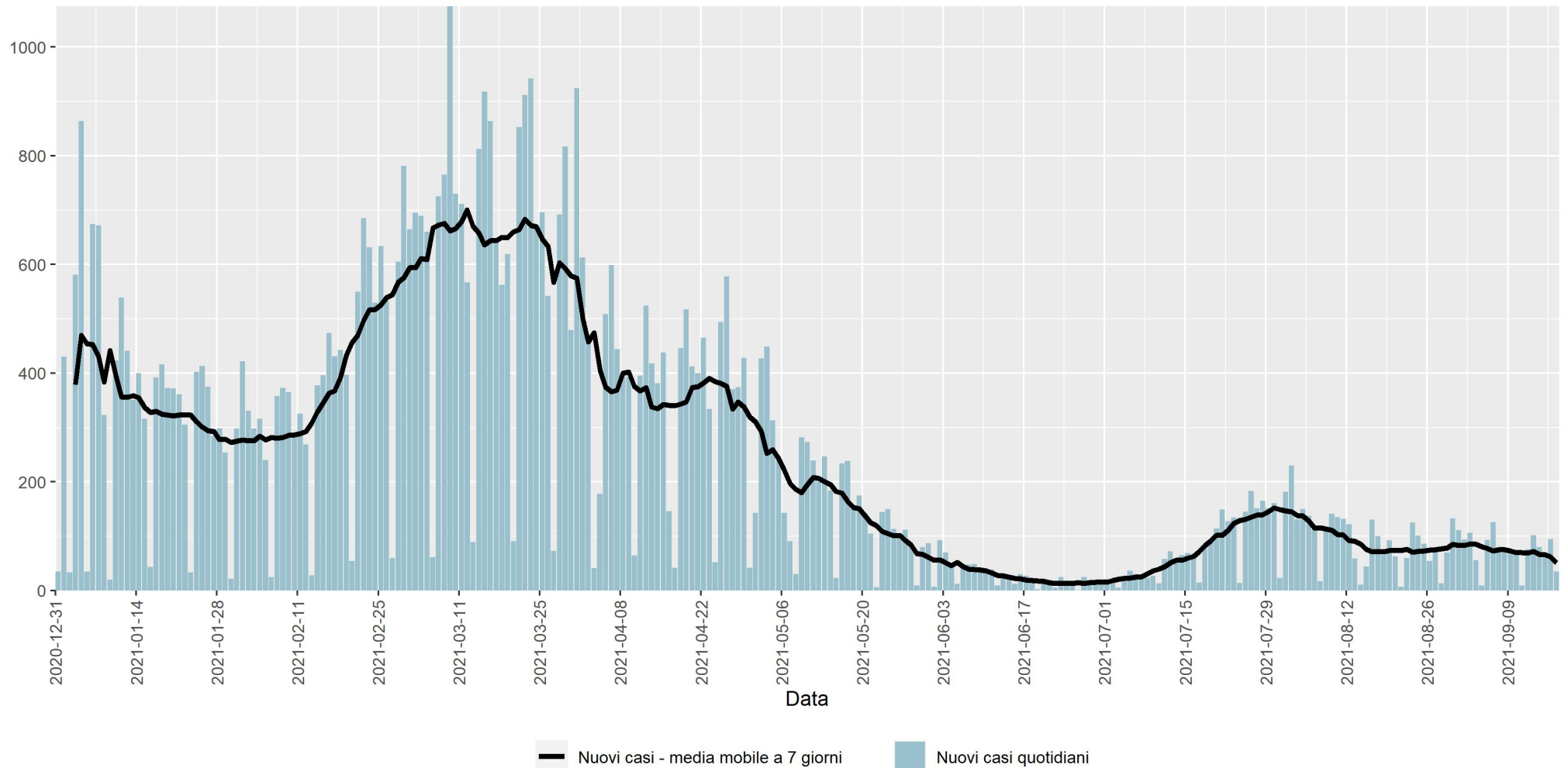

RDT E MEDIA MOBILE

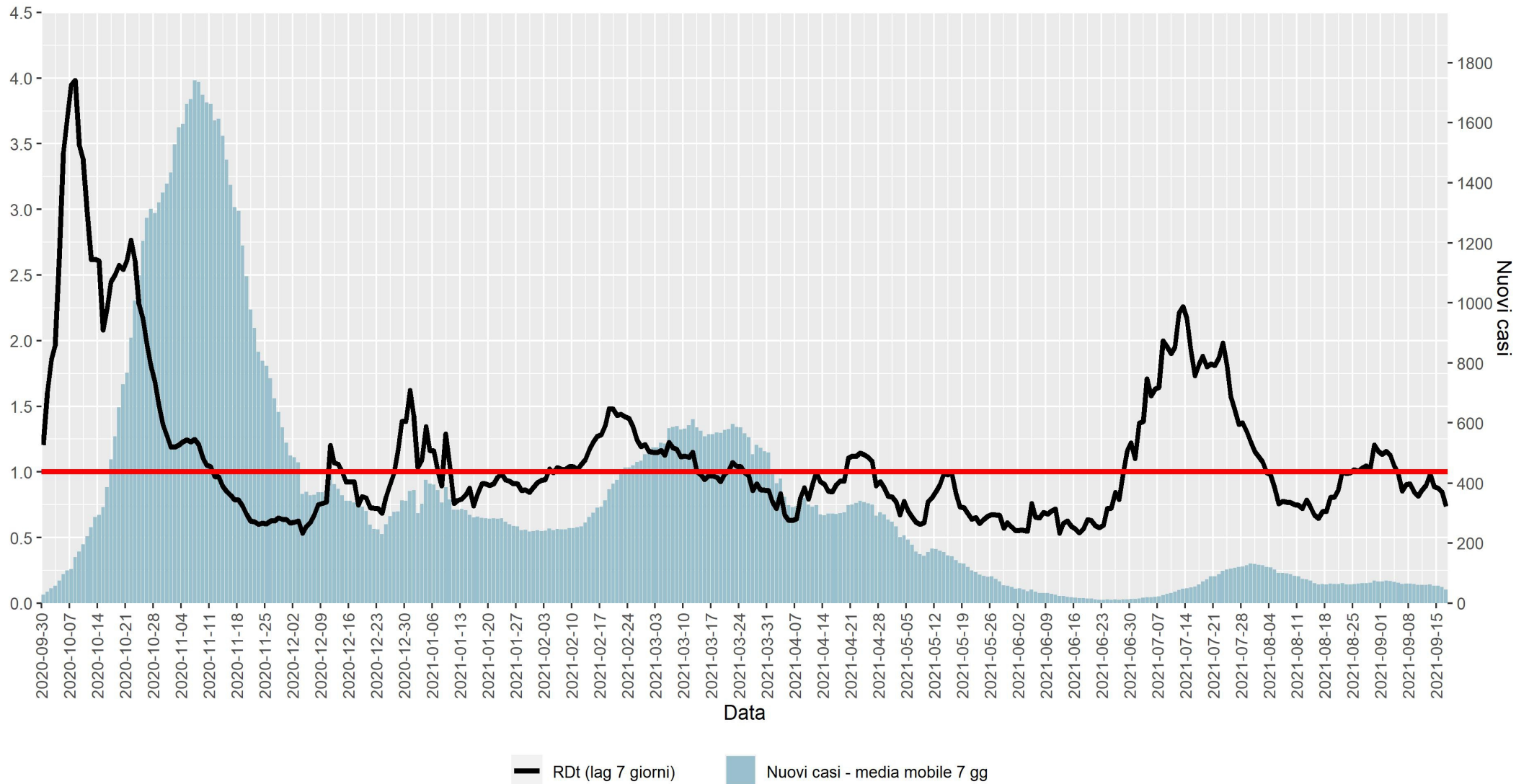

TASSO INCIDENZA ULTIMI 7 GIORNI AMBITO SETTE LAGHI

Tasso incidenza ultimi 7 giorni - Ambiti del Distretto Sette Laghi

— ARCISATE — AZZATE-SESTO-TRADATE — LAVENO — LUINO — VARESE

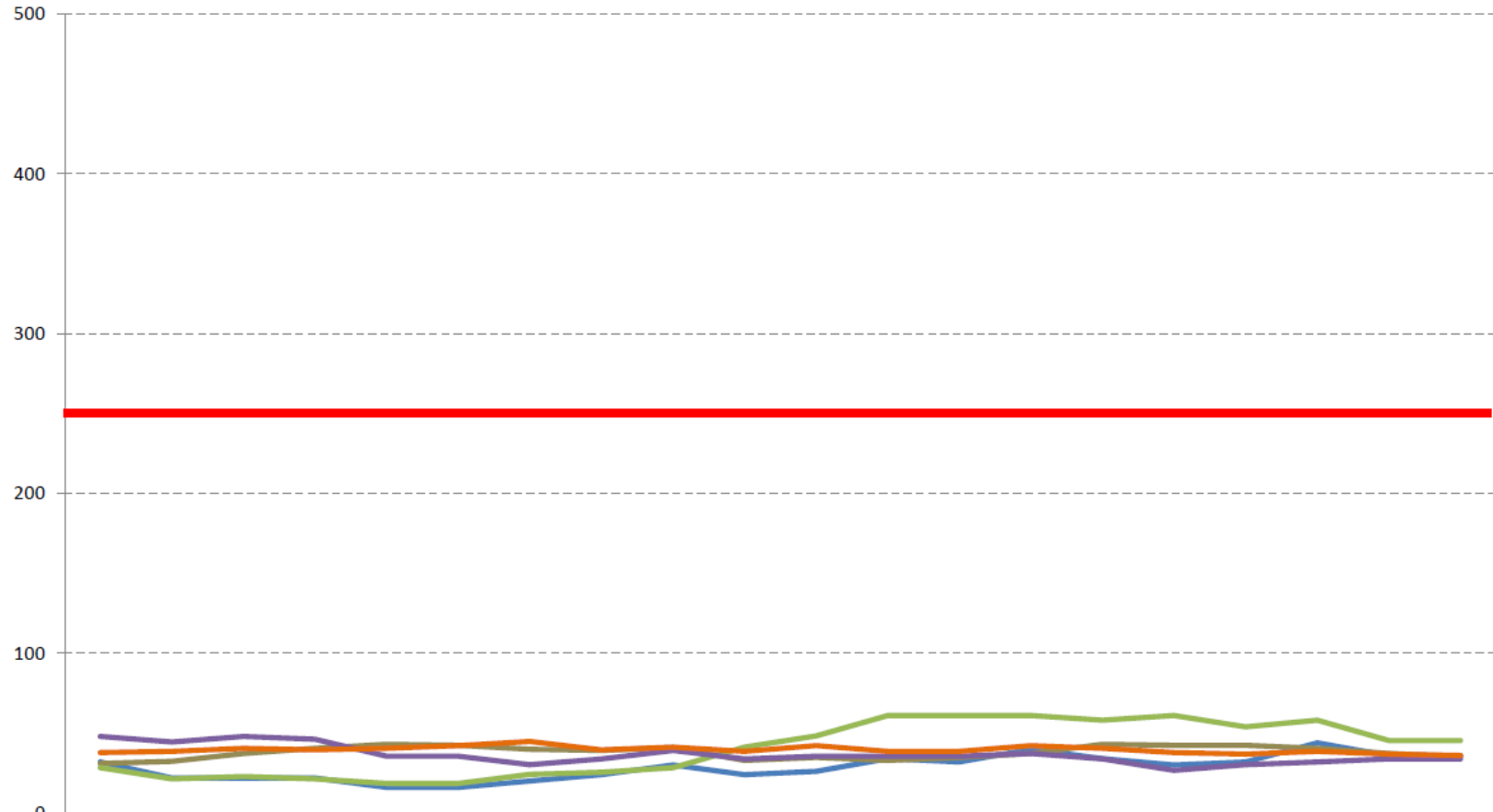

	31/08/2021	01/09/2021	02/09/2021	03/09/2021	04/09/2021	05/09/2021	06/09/2021	07/09/2021	08/09/2021	09/09/2021	10/09/2021	11/09/2021	12/09/2021	13/09/2021	14/09/2021	15/09/2021	16/09/2021	17/09/2021	18/09/2021	19/09/2021
ARCISATE	32	22	22	22	16	16	20	24	30	24	26	34	32	40	34	30	32	44	36	36
AZZATE-SESTO-TRADATE	31	32	37	40	43	42	40	39	41	33	35	33	35	37	43	42	42	40	37	35
LAVENO	28	21	23	21	18	18	24	25	28	41	48	61	61	61	58	61	54	58	45	45
LUINO	48	44	48	46	35	35	30	34	39	34	35	35	35	37	34	27	30	32	34	34
VARESE	38	39	40	39	40	42	45	39	41	39	42	39	39	42	40	38	37	39	37	36

TASSO INCIDENZA ULTIMI 7 GIORNI AMBITO VALLE OLONA

Tasso incidenza ultimi 7 giorni - Ambiti del Distretto Valle Olona

— BUSTO-CASTELLANZA — GALLARATE — SARONNO — SOMMA LOMBARDO

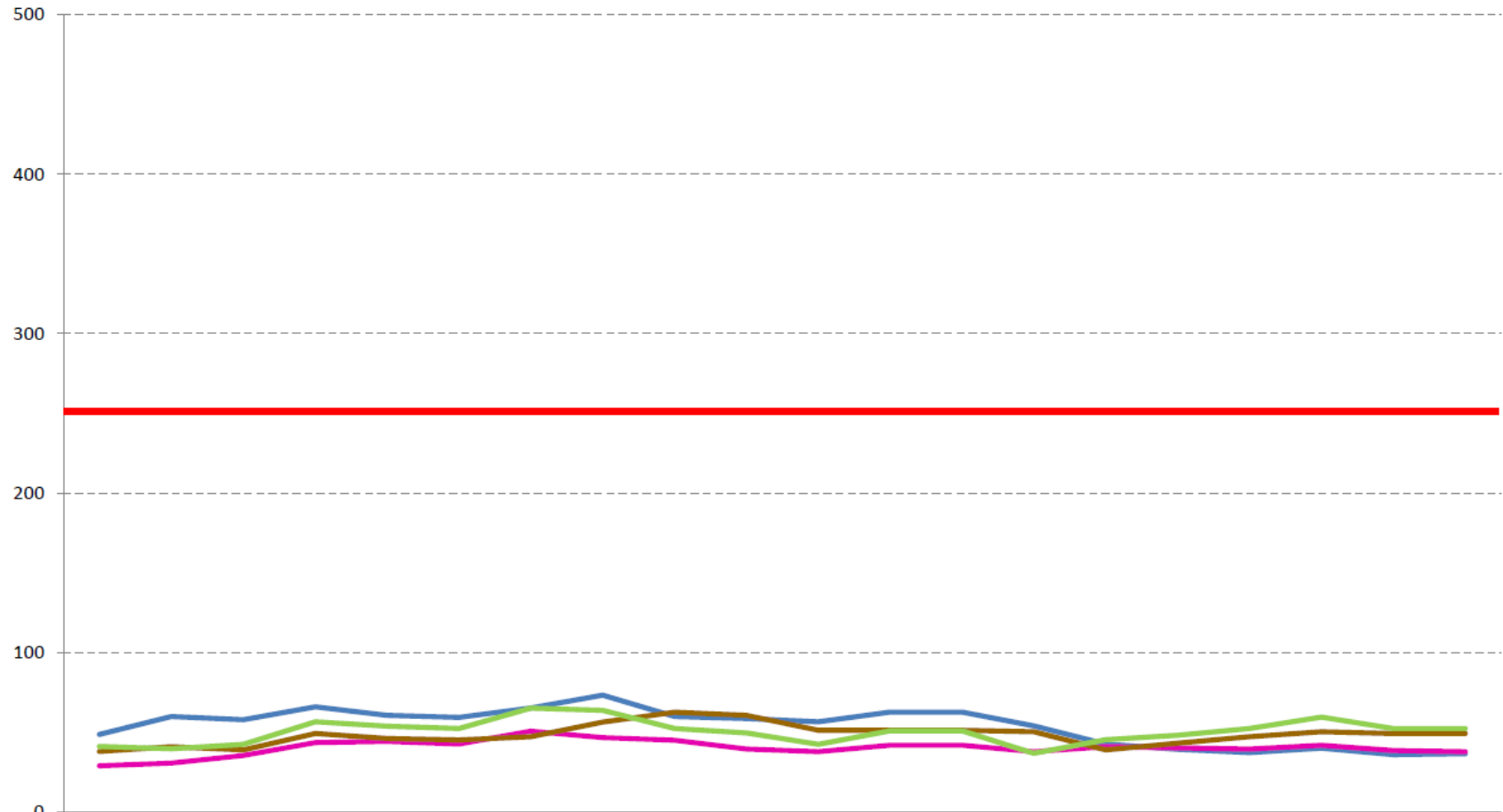

	31/08/2021	01/09/2021	02/09/2021	03/09/2021	04/09/2021	05/09/2021	06/09/2021	07/09/2021	08/09/2021	09/09/2021	10/09/2021	11/09/2021	12/09/2021	13/09/2021	14/09/2021	15/09/2021	16/09/2021	17/09/2021	18/09/2021	19/09/2021
BUSTO-CASTELLANZA	49	60	58	66	61	59	65	73	60	59	57	63	63	54	43	39	37	40	36	37
GALLARATE	29	31	35	43	44	43	51	47	45	39	38	42	42	38	41	40	39	42	39	38
SARONNO	38	41	39	49	46	45	47	56	63	61	51	51	51	50	39	43	47	50	49	49
SOMMA LOMBARDO	41	40	42	57	54	52	65	64	52	50	42	51	51	37	45	48	52	59	52	52

Sistema Socio Sanitario



ATS Insubria

TASSO INCIDENZA ULTIMI 7 GIORNI AMBITO LARIANO

Tasso incidenza ultimi 7 giorni - Ambiti del Distretto Lariano

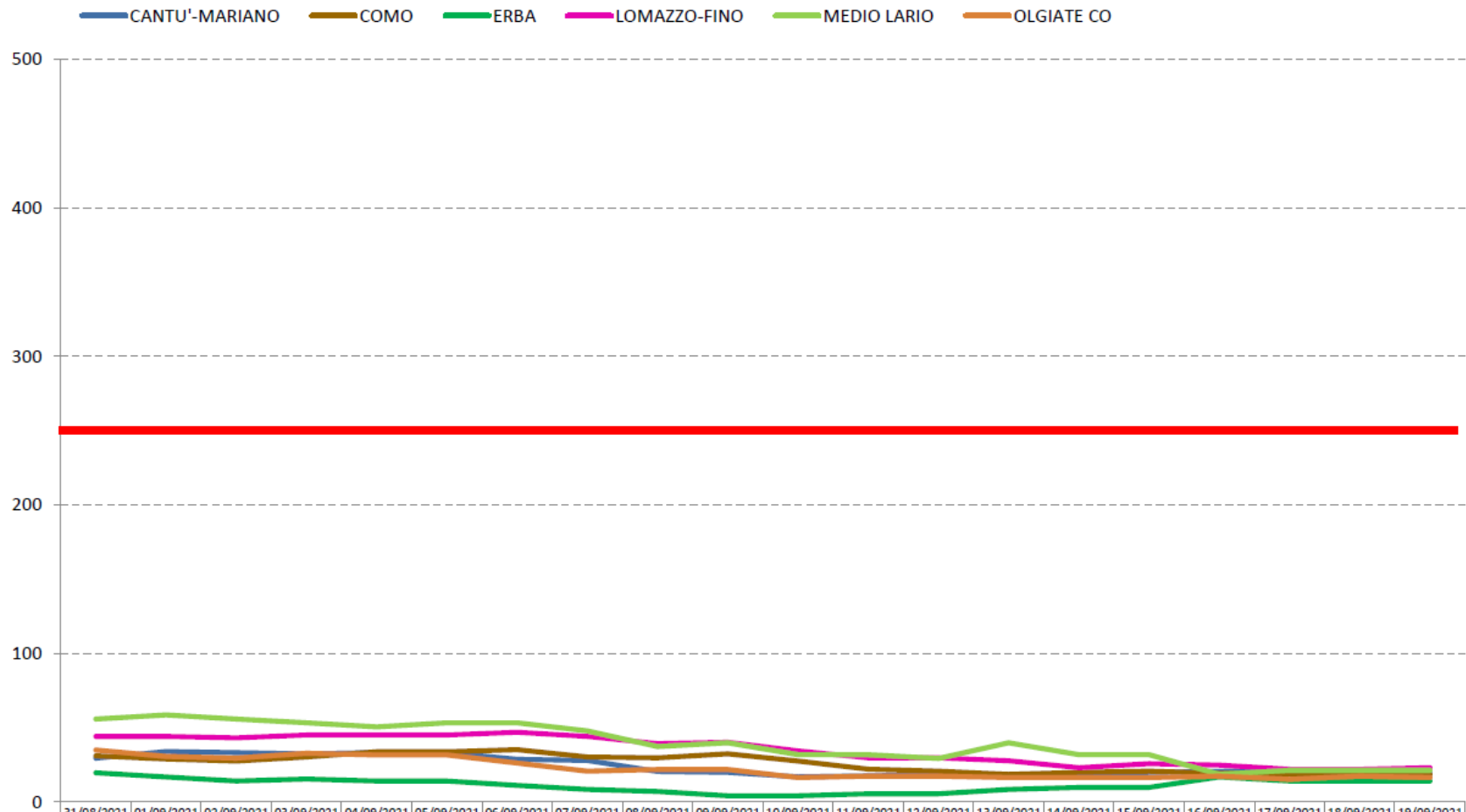

	31/08/2021	01/09/2021	02/09/2021	03/09/2021	04/09/2021	05/09/2021	06/09/2021	07/09/2021	08/09/2021	09/09/2021	10/09/2021	11/09/2021	12/09/2021	13/09/2021	14/09/2021	15/09/2021	16/09/2021	17/09/2021	18/09/2021	19/09/2021
CANTU'-MARIANO	30	34	33	32	33	33	29	28	21	20	17	18	18	18	17	20	21	22	20	19
COMO	31	29	28	30	34	34	35	30	30	32	28	22	21	19	20	21	19	19	18	19
ERBA	20	17	14	15	14	14	11	8	7	4	4	6	6	8	10	10	17	14	14	14
LOMAZZO-FINO	44	44	43	45	45	45	47	44	39	40	35	30	30	28	23	26	25	22	22	23
MEDIO LARIO	56	59	56	53	51	53	53	48	37	40	32	32	29	40	32	32	19	21	21	21
OLGIATE CO	35	31	30	33	32	32	26	21	22	22	16	17	17	16	16	16	17	15	17	16

Positivi per fascia d'età quota percentuale sul totale

ultimo mese

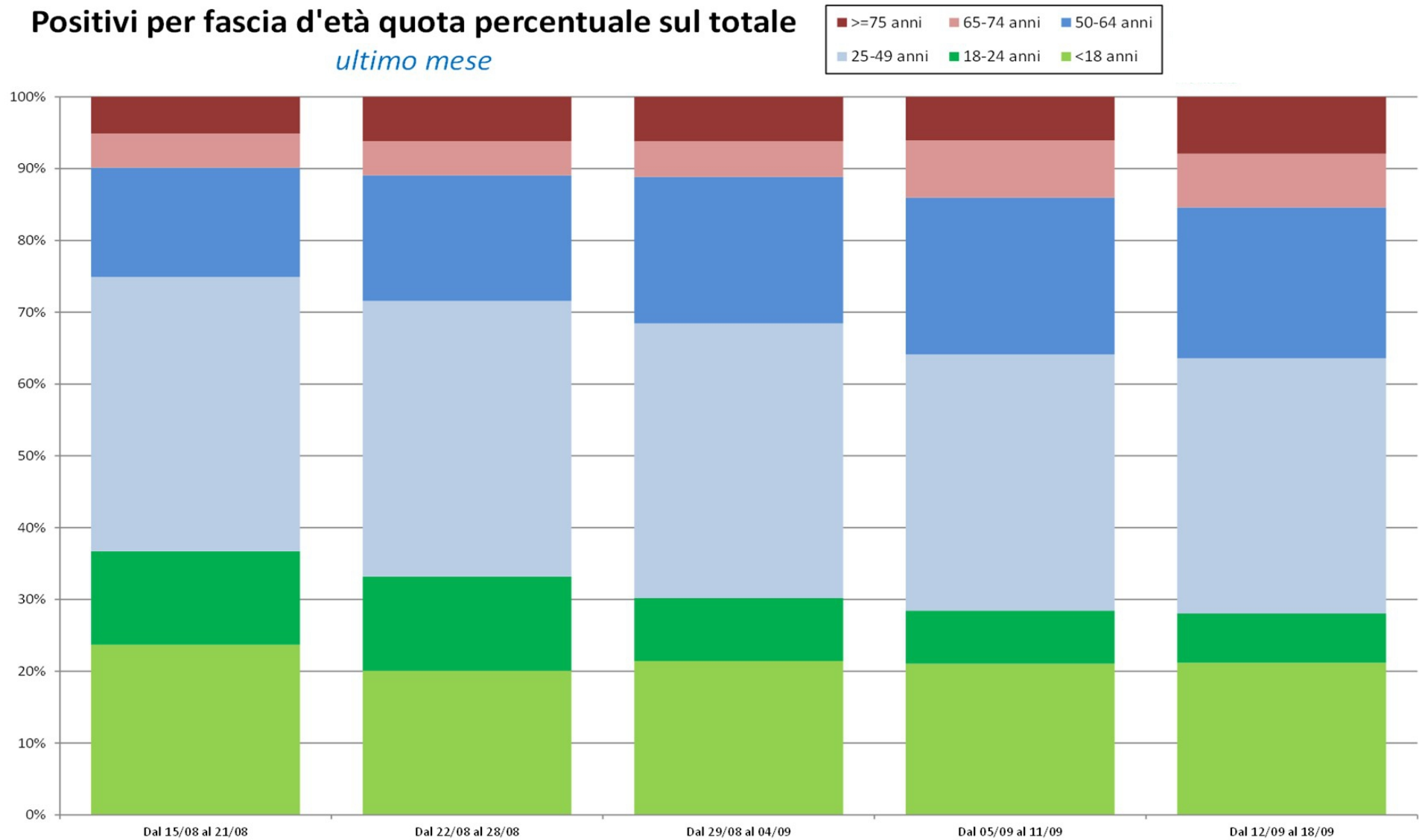

ANALISI POSITIVI E VACCINATI

Periodo dal 1 settembre al 22 settembre	
positivi non vaccinati o ciclo vaccinale incompleto	1021
Incidenza n.soggetti positivi tra non vaccinati o vaccinati con ciclo incompleto	2,67 ogni 1000 abitanti
positivi vaccinati	627
Incidenza n.soggetti positivi tra i vaccinati	0,56 ogni 1000 abitanti
Soggetti non vaccinati vs i soggetti vaccinati	4,76

QUARANTENE SCOLASTICHE

Settimana 13 Settembre - 19 Settembre 2021

ATS	Scuola infanzia / nido			Scuola primaria			Scuola secondaria primo grado			Scuola secondaria - secondo grado			Non disponibile tipologia scuola		
	classi	alunni	operatori scolastici	classi	alunni	operatori scolastici	classi	alunni	operatori scolastici	classi	alunni	operatori scolastici	classi	alunni	operatori scolastici
COMO	1	17	2	0	0	0	2	47	0	3	66	8	0	0	0
VARESE	10	125	25	7	136	10	11	216	2	5	124	9	0	0	0
322-INSUBRIA	11	142	27	7	136	10	13	263	2	8	190	17	0	0	0

Fonte: Segnalazioni EmerCovid Scuole - export del 20.09.2021

INDICAZIONI OPERATIVE PER LA GESTIONE DEI CASI ACCERTATI E SOSPETTI DI COVID- 19 E PER IL TRACCIAMENTO DEI CONTATTI NELLE SCUOLE

Anno scolastico 2021/2022



Sistema Socio Sanitario



Regione
Lombardia

ATS Insubria

ATS Insubria

DIDATTICA IN PRESENZA: PRIORITA'

DIDATTICA IN
PRESENZA

MISURE DI
PREVENZIONE
DEL
CONTAGIO



ANDAMENTO
EPIDEMIOLOGI
CO - VARIANTI

L'estensione della vaccinazione non esime ad oggi dal mantenimento rigoroso delle misure preventive comportamentali e ambientali!

Sistema Socio Sanitario



Regione
Lombardia

ATS Insubria

AZIONI CHE CARATTERIZZANO L'AVVIO DELL'ANNO SCOLASTICO 2021-22 IN REGIONE LOMBARDIA

- Sorveglianza dell'andamento dell'infezione nella popolazione che frequenta la scuola primaria e secondaria di 1° grado, mediante **somministrazione di tampone salivare di monitoraggio** ad un campione di classi, rappresentativo su base provinciale secondo le modalità previste dal documento predisposto da struttura commissariale, ISS e approvato dalla Conferenza delle Regioni/PPAA in data 1/9/2021. Tale screening mantiene significato nei periodi a bassa circolazione virale.
- Utilizzo per il contact tracing del **tampone salivare in caso di cluster scolastici**: nelle classi non coinvolte dai più casi ATS valuterà l'effettuazione del tampone molecolare salivare, ripetuto per almeno 2 settimane, per monitorare lo sviluppo del cluster al fine di evitare chiusure di interi plessi scolastici, proseguendo nella didattica in presenza.
- Disponibilità del **portale unico di segnalazione dei contatti stretti nella scuola** (CT al verificarsi di casi): verrà implementata una unica modalità informatica valida su tutto il territorio regionale di raccordo tra Scuole e ATS per la comunicazione dei contatti e la gestione della quarantena.

AZIONI CHE CARATTERIZZANO L'AVVIO DELL'ANNO SCOLASTICO 2021-22 IN REGIONE LOMBARDIA

- Offerta alle classi di **età 6-11 anni** della possibilità di accedere gratuitamente **ogni 15 giorni**, fino a 31/10 a **tampone antigenico rapido** presso le ASST o le farmacie aderenti.
- Accesso all'offerta a prezzi calmierati a **tampone antigenico rapido per rilascio del *Green Pass*** secondo le modalità definite dagli accordi della struttura commissariale/ministero della salute con le farmacie e le strutture del SSN, rispettivamente il 5/8/2021 e 6/8/2021.
- **Offerta vaccinale anti-Covid: da lunedì 6 a domenica 19 settembre**, sarà attivo l'**accesso libero** senza prenotazione nei centri vaccinali COVID **per il personale scolastico e i ragazzi della fascia di età 12-19 anni**; in alcuni centri indicati sui canali informativi di Regione Lombardia,
è garantita anche una consulenza pediatrica e linee dedicate.

Sistema Socio Sanitario



Regione
Lombardia

ATS Insubria



RETE LOCALE DI SORVEGLIANZA

Rimane elemento di forza imprescindibile per garantire l'efficacia degli interventi preventivi nel setting scuola il consolidamento di una Rete locale di sorveglianza fortemente integrata tra i diversi attori coinvolti attivi ognuno per le proprie specifiche competenze in modo sinergico.

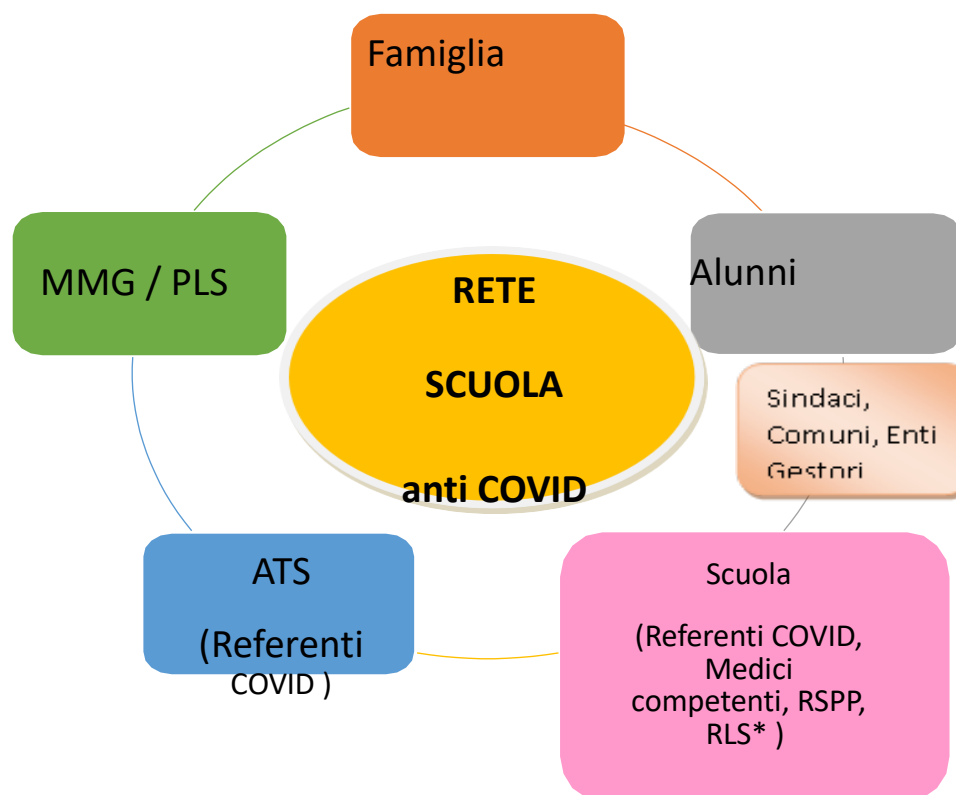

*in base alle recenti indicazioni ministeriali ogni scuola con il coinvolgimento del Medico competente, RSPP e RSL è tenuta ad aggiornare ed integrare il DVR (Documento di Valutazione dei Rischi per la sicurezza dei lavoratori) ai sensi del D.L. n.81/2008.

PREVENZIONE E GESTIONE

Per tutto ciò che riguarda la **prevenzione e la gestione** dei casi di covid, i responsabili scolastici possono rivolgersi al **servizio Scuole Insubria**, che l'ATS ha appositamente attivato nel corso del 2020.

Questo documento, rivolto ai dirigenti e ai referenti covid scolastici, fornisce le indicazioni operative per:

- la gestione dell'epidemia nelle scuole

- Sistema Socio Sanitario



- ATS Insubria

- indicare le principali fonti di informazione cui

RIFERIMENTI E CONTATTI

Sito ATS Insubria > Aree
tematiche > Coronavirus

Numero verde regionale **800
89 45 45**

Esclusivamente per i
responsabili e i referenti covid
scolastici:

Email **dedicata** e **numero
telefonico dedicati**





ISOLAMENTO E QUARANTENA

previsti per i casi
positivi e i contatti
scolastici vaccinati
e non vaccinati.

MODALITA' DI RIENTRO

SOGGETTO POSITIVO (Isolamento Obbligatorio)	QUARANTENA			
	COMPAGNI DI CLASSE / ALUNNI	DOCENTE DI CLASSE	INSEGNANTE DI SOSTEGNO	COLLABORATORI SCOLASTICI
Alunno positivo, dal nido alla scuola dell'infanzia	SI	SI	SI se interagisce in modo continuativo con tutta la classe **	SI se hanno prestato assistenza diretta al soggetto positivo
Alunno positivo, dalla primaria alla secondaria di 2° grado	SI	NO***	SI, se positivo il soggetto assistito e se non possono essere garantiti utilizzo mascherina e distanziamento	NO
Docente di classe/educatore positivo di ogni ordine e grado	SI	NO*	NO*	NO*
Insegnanti di sostegno positivo dal nido alla scuola dell'infanzia	SI se interagisce in modo continuativo con tutta la classe ** - altrimenti solo soggetto assistito	NO*	NO*	NO*
Insegnanti di sostegno positivo dalla primaria in poi	Solo soggetti assistiti *	NO	//	NO
Collaboratori Scolastici positivi, dal nido alla scuola dell'infanzia	Si, solo soggetti assistiti direttamente	Contattare il medico competente dell'Istituto scolastico al fine di stabilire, in base alle misure di prevenzione adottate, gli eventuali contatti stretti in ambito lavorativo		
Collaboratori Scolastici positivi dalla scuola primaria in poi	NO			

* Fermo restando che siano state rispettate le misure universali di prevenzione durante tutto l'orario di lavoro e di permanenza sul luogo di lavoro, ponendo particolare attenzione ai comportamenti di prevenzione anche non in aula (es: riunioni, pausa caffè e mensa, etc..)

** Se supporta la docente nelle attività didattiche ed educative

*** effettuano tampone molecolare e proseguono l'attività lavorativa (anche nel periodo di attesa dell'esito del tampone)

CONTATTI VACCINATI*

I soggetti vaccinati possono rientrare dopo aver trascorso, in assenza di sintomi, un periodo di quarantena di:

- **7 giorni con esecuzione di tampone** (molecolare o antigenico) al termine della quarantena, con risultato negativo
- **14 giorni** con rientro in collettività senza esecuzione di tampone

La quarantena **inizia il giorno seguente l'esposizione** al caso positivo.

CONTATTI NON VACCINATI*

I soggetti vaccinati possono rientrare dopo aver trascorso, in assenza di sintomi, un periodo di quarantena di:

- **10 giorni con esecuzione di tampone** (molecolare o antigenico) al termine della quarantena, con risultato negativo
- **14 giorni** con rientro in collettività senza esecuzione di tampone
- se in presenza di **variante Beta** (sospetta o confermata) è necessario seguire una quarantena di **10 giorni con esecuzione di tampone** al termine della stessa. Non è quindi possibile in questo caso rientrare dopo **14 giorni** senza esecuzione di tampone

Sistema Socio Sanitario



ATS Insubria

La quarantena **inizia il giorno seguente l'esposizione** al caso

ESEMPIO DURATA QUARANTENA

Lun 1	Mar 2	Mer 3	Gio 4	Ven 5	Sab 6	Dom 7
Ricerca contatti stretti	Ricerca contatti stretti	Ultimo contatto con caso+				
		Giorno 0	Giorno 1	Giorno 2	Giorno 3	Giorno 4
Lun 8	Mar 9	Mer 10	Gio 11	Ven 12	Sab 13	Dom 14
					Primo giorno utile per il tampone	
Giorno 5	Giorno 6	Giorno 7	Giorno 8	Giorno 9	Giorno 10	

SALIVARI – 207 ESEGUITI IL 17/09/2021

VARESE - I.C. VARESE 4

PRIMARIA

38 inviti 12 adesioni: tutti negativi e conformi

SECONDARIA

40 inviti 29 adesioni: tutti negativi e conformi

COMO - I.C. COMO BORGOVICO

PRIMARIA

180 inviti 122 adesioni: 6 non conformi e gli altri tutti negativi

SECONDARIA

60 inviti 44 adesioni: 10 non conformi e gli altri tutti negativi

Prossimi campionamenti:

- COMO – I.C. COMO LORA LIPOMO
- COMO – DON CARLO SAN MARTINO MONTANO LUCINO
- VARESE – ISTITUTO MONS. MANFREDINI VARESE
- VARESE – I.C. DE AMICIS BUSTO ARSIZIO
- VARESE – I.C. MANZONI UBOLDO

Sistema Socio Sanitario



Regione
Lombardia

ATS Insubria



www.ats-insubria.it